

Acompanhamento da Bacia do Rio Madeira

Data do boletim

15/05/2024

Localização da bacia do Rio Madeira:



Humaitá - 15630000

Data	Cota (m)	Vazão (m ³ /s)
11/05/2024	17,61	22.117
12/05/2024	17,55	21.961
13/05/2024	17,45	21.695
14/05/2024	17,37	21.511
15/05/2024	17,38	21.522

* Média do dia 15/05/2024 até 11:30.

Abunã - 15320002

Data	Cota (m)	Vazão (m ³ /s)
11/05/2024	17,07	16.955
12/05/2024	17,04	16.890
13/05/2024	17,04	16.900
14/05/2024	17,10	17.022
15/05/2024	17,06	16.947

* Média do dia 15/05/2024 até 12:30.

UHE Jirau

Data	Vazão Afluyente (m ³ /s)	Vazão Defluente (m ³ /s)	Nível (m)
10/05/2024	17.132	17.132	87,65
11/05/2024	17.007	17.007	87,65
12/05/2024	16.578	16.578	87,65
13/05/2024	16.430	16.690	87,55
14/05/2024	17.156	17.286	87,50

UHE Santo Antônio

Data	Vazão Afluyente (m ³ /s)	Vazão Defluente (m ³ /s)	Nível (m)
10/05/2024	17.075	17.108	71,27
11/05/2024	17.100	17.100	71,27
12/05/2024	16.515	16.448	71,29
13/05/2024	16.432	16.432	71,29
14/05/2024	16.979	17.012	71,28

Porto Velho - 15400000

Data	Cota (m)	Vazão (m ³ /s)
11/05/2024	9,30	16.771
12/05/2024	9,14	16.355
13/05/2024	9,08	16.224
14/05/2024	9,22	16.561
15/05/2024	9,28	16.709

* Média do dia 15/05/2024 até 12:15.

Rio Madeira



Porto Velho

Legenda:



Usina Hidrelétrica



Estação fluviométrica

Fonte de dados: ONS e [HidroWeb](#).

*Dados consistidos sujeitos a novas revisões.

VAZÃO NATURAL - UHE JIRAU

Saiba mais sobre os termos técnicos da operação dos reservatórios no [Glossário do Sistema de Acompanhamento de Reservatórios - SAR da ANA](#)

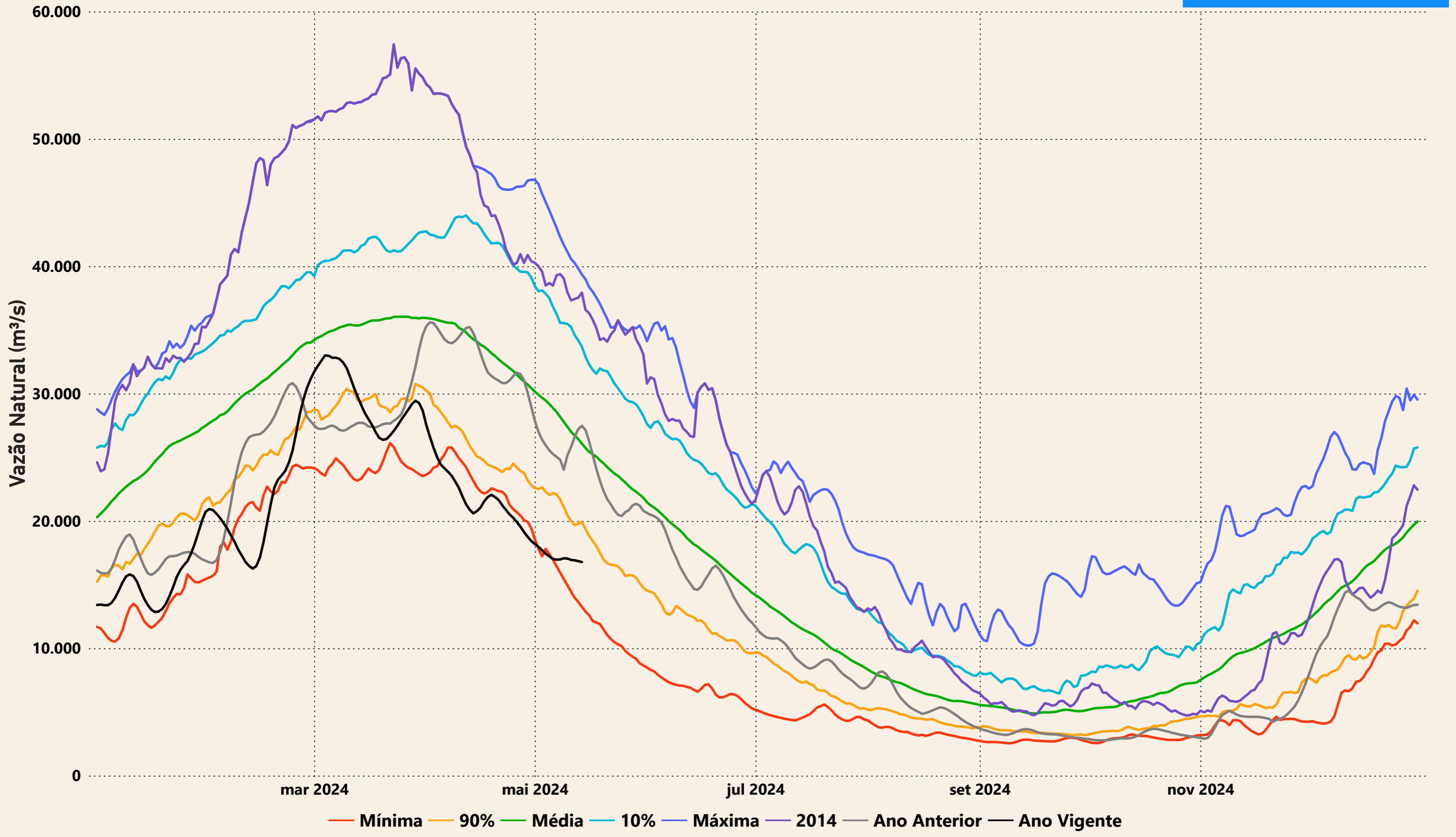

Evolução do nível nas UHE's do Rio Madeira

