

Acompanhamento da Bacia do Rio Madeira

Data do boletim

23/09/2024

Localização da bacia do Rio Madeira:



Humaitá - 15630000

Data	Cota (m)	Vazão (m ³ /s)
19/09/2024	s/inf.	s/inf.
20/09/2024	s/inf.	s/inf.
21/09/2024	s/inf.	s/inf.
22/09/2024	s/inf.	s/inf.
23/09/2024	s/inf.	s/inf.

* Média do dia 23/09/2024 até 09:30.

Abunã - 15320002

Data	Cota (m)	Vazão (m ³ /s)
19/09/2024	8,61	3.253
20/09/2024	8,60	3.239
21/09/2024	8,58	3.215
22/09/2024	8,55	3.188
23/09/2024	8,52	3.159

* Média do dia 23/09/2024 até 09:30.

UHE Jirau

Data	Vazão Afluyente (m ³ /s)	Vazão Defluente (m ³ /s)	Nível (m)
18/09/2024	2.184	2.184	82,50
19/09/2024	2.197	2.197	82,50
20/09/2024	2.207	2.207	82,50
21/09/2024	2.117	2.117	82,50
22/09/2024	2.089	2.089	82,50

UHE Santo Antônio

Data	Vazão Afluyente (m ³ /s)	Vazão Defluente (m ³ /s)	Nível (m)
18/09/2024	2.201	2.234	70,50
19/09/2024	2.133	2.133	70,50
20/09/2024	2.135	2.102	70,51
21/09/2024	2.141	2.174	70,50
22/09/2024	2.027	1.994	70,51

Porto Velho - 15400000

Data	Cota (m)	Vazão (m ³ /s)
19/09/2024	0,46	1.959
20/09/2024	0,43	1.933
21/09/2024	0,46	1.965
22/09/2024	0,39	1.899
23/09/2024	0,30	1.812

* Média do dia 23/09/2024 até 09:15.

Rio Madeira



Porto Velho

Legenda:



Fonte de dados: ONS e [HidroWeb](#).
*Dados consistidos sujeitos a novas revisões.

VAZÃO NATURAL - UHE JIRAU

Saiba mais sobre os termos técnicos da operação dos reservatórios no [Glossário do Sistema de Acompanhamento de Reservatórios - SAR da ANA](#)

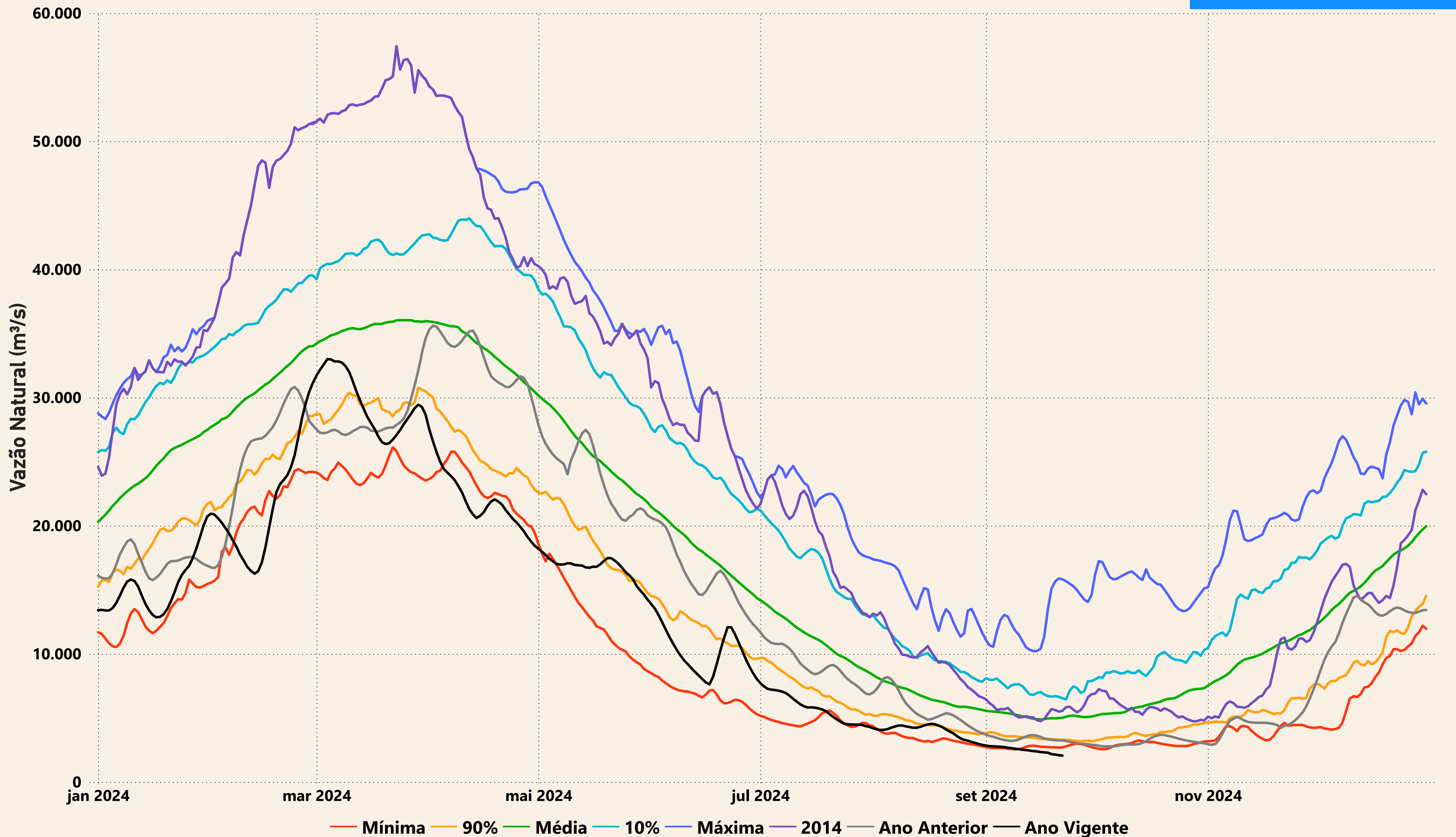

Evolução do nível nas UHE's do Rio Madeira

UHE Jirau

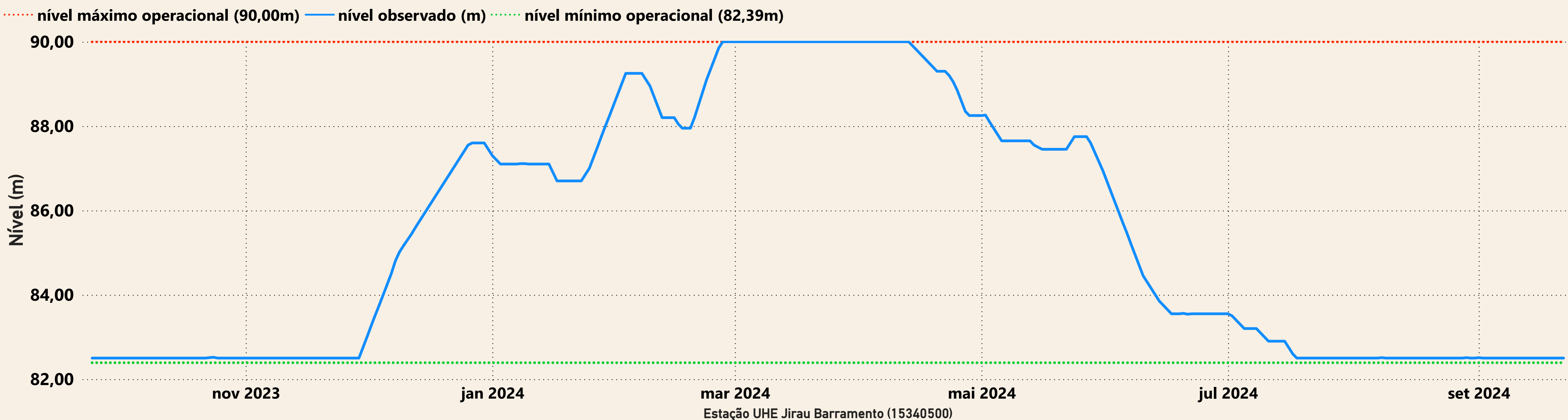

UHE Santo Antônio

