

Acompanhamento da Bacia do Rio Madeira

Data do boletim

13/05/2024

Localização da bacia do Rio Madeira:



Humaitá - 15630000

Data	Cota (m)	Vazão (m³/s)
09/05/2024	17,62	22.091
10/05/2024	17,66	22.227
11/05/2024	17,62	22.118
12/05/2024	17,55	21.961
13/05/2024	17,48	21.773

* Média do dia 13/05/2024 até 11:30.

Abunã - 15320002

Data	Cota (m)	Vazão (m³/s)
09/05/2024	17,09	17.003
10/05/2024	17,09	17.015
11/05/2024	17,07	16.955
12/05/2024	17,04	16.890
13/05/2024	17,04	16.878

* Média do dia 13/05/2024 até 11:30.

UHE Jirau

Data	Vazão Afluyente (m³/s)	Vazão Defluente (m³/s)	Nível (m)
08/05/2024	16.986	16.986	87,65
09/05/2024	17.293	17.293	87,65
10/05/2024	17.132	17.132	87,65
11/05/2024	17.007	17.007	87,65
12/05/2024	16.578	16.578	87,65

UHE Santo Antônio

Data	Vazão Afluyente (m³/s)	Vazão Defluente (m³/s)	Nível (m)
08/05/2024	17.093	17.093	71,27
09/05/2024	17.010	16.977	71,28
10/05/2024	17.075	17.108	71,27
11/05/2024	16.985	16.985	71,27
12/05/2024	16.515	16.448	71,29

Porto Velho - 15400000

Data	Cota (m)	Vazão (m³/s)
09/05/2024	9,36	16.919
10/05/2024	9,37	16.936
11/05/2024	9,30	16.771
12/05/2024	9,14	16.355
13/05/2024	9,08	16.209

* Média do dia 13/05/2024 até 12:15.

Rio Madeira



Porto Velho

Legenda:



Usina Hidrelétrica



Estação fluviométrica

Fonte de dados: ONS e [HidroWeb](#).

*Dados consistidos sujeitos a novas revisões.

VAZÃO NATURAL - UHE JIRAU

Saiba mais sobre os termos técnicos da operação dos reservatórios no [Glossário do Sistema de Acompanhamento de Reservatórios - SAR da ANA](#)

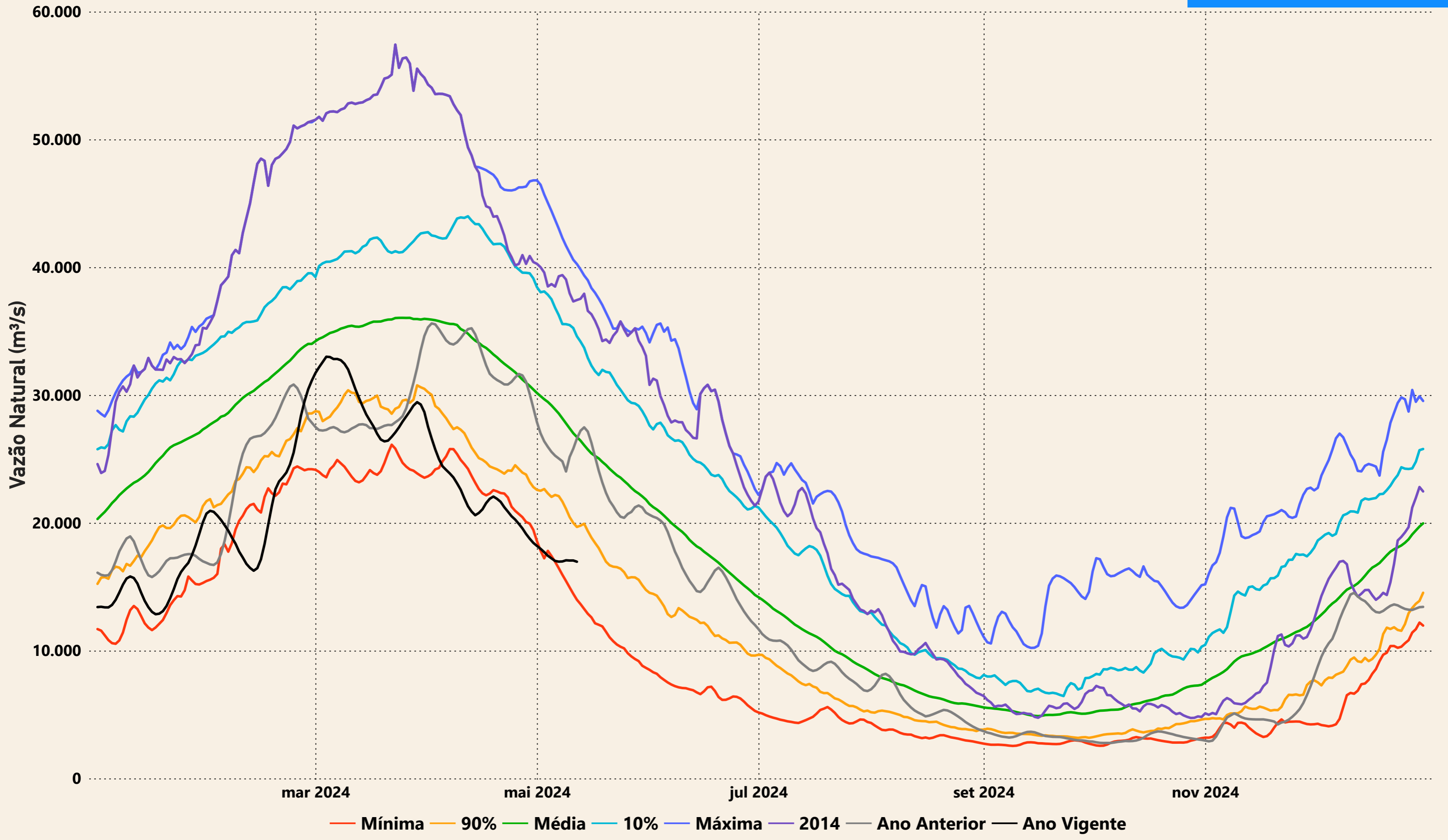

Evolução do nível nas UHE's do Rio Madeira

