

Acompanhamento da Bacia do Rio Madeira

Data do boletim

05/07/2024

Localização da bacia do Rio Madeira:



Humaitá - 15630000

Data	Cota (m)	Vazão (m ³ /s)
01/07/2024	12,99	8.224
02/07/2024	12,60	8.623
03/07/2024	12,23	8.572
04/07/2024	12,15	8.434
05/07/2024	12,13	8.398

** Média do dia 05/07/2024 até 09:30.*



Abunã - 15320002

Data	Cota (m)	Vazão (m ³ /s)
01/07/2024	12,12	7.760
02/07/2024	11,99	7.578
03/07/2024	11,92	7.471
04/07/2024	11,88	7.424
05/07/2024	11,93	7.488

** Média do dia 05/07/2024 até 09:30.*

UHE Jirau

Data	Vazão Afluyente (m ³ /s)	Vazão Defluente (m ³ /s)	Nível (m)
30/06/2024	7.963	7.963	83,55
01/07/2024	7.543	7.624	83,50
02/07/2024	7.247	7.410	83,40
03/07/2024	7.126	7.288	83,30
04/07/2024	7.120	7.283	83,20

UHE Santo Antônio

Data	Vazão Afluyente (m ³ /s)	Vazão Defluente (m ³ /s)	Nível (m)
30/06/2024	8.234	8.234	70,50
01/07/2024	7.343	6.942	70,62
02/07/2024	7.511	7.110	70,74
03/07/2024	7.114	6.713	70,86
04/07/2024	7.290	6.889	70,98

Porto Velho - 15400000

Data	Cota (m)	Vazão (m ³ /s)
01/07/2024	4,23	6.658
02/07/2024	4,19	6.596
03/07/2024	3,99	6.289
04/07/2024	4,02	6.344
05/07/2024	3,96	6.245

** Média do dia 05/07/2024 até 09:15.*

Rio Madeira



Porto Velho

Legenda:



Fonte de dados: ONS e [HidroWeb](#).
*Dados consistidos sujeitos a novas revisões.

VAZÃO NATURAL - UHE JIRAU

Saiba mais sobre os termos técnicos da operação dos reservatórios no [Glossário do Sistema de Acompanhamento de Reservatórios - SAR da ANA](#)

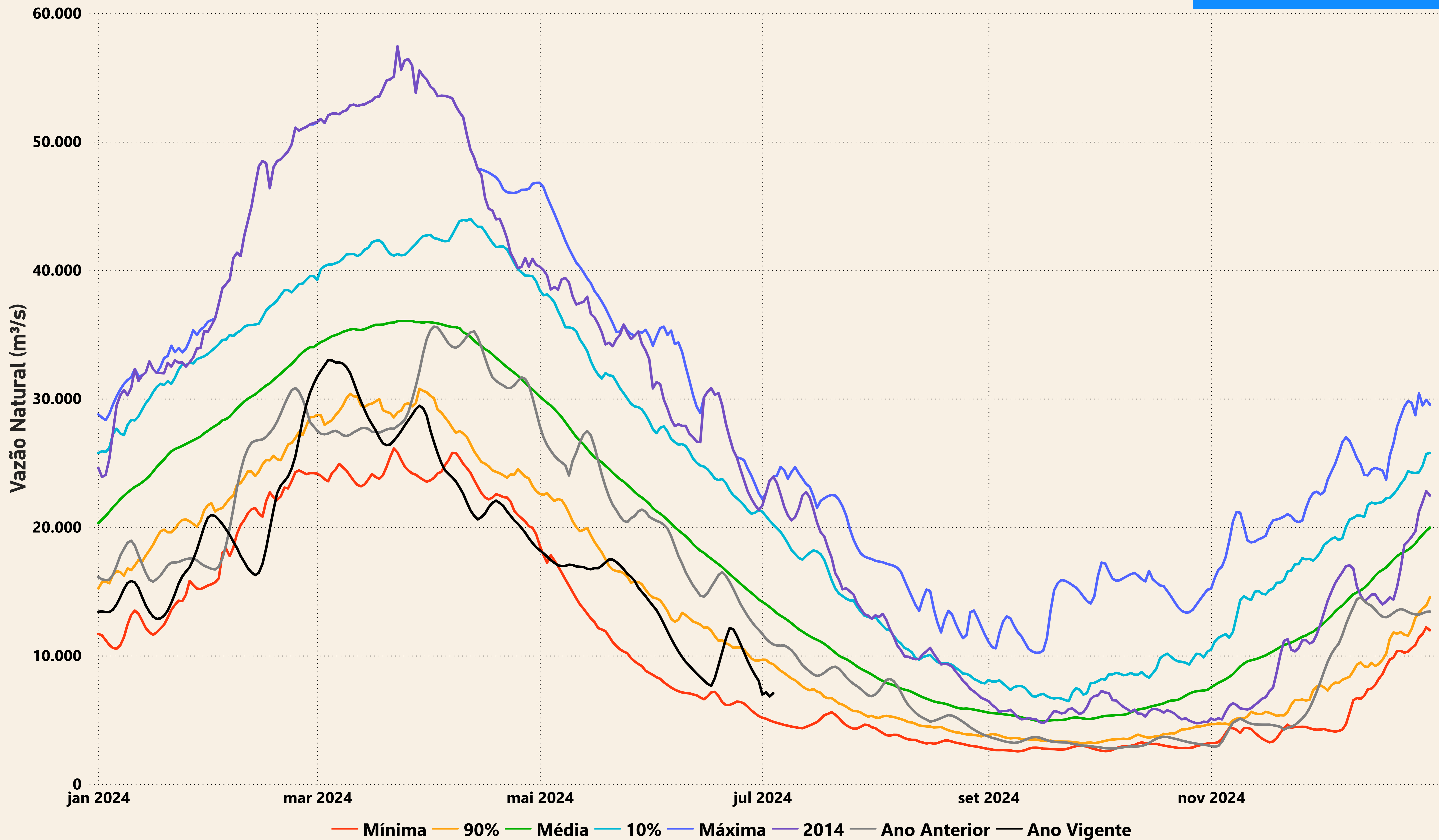

Evolução do nível nas UHE's do Rio Madeira

UHE Jirau

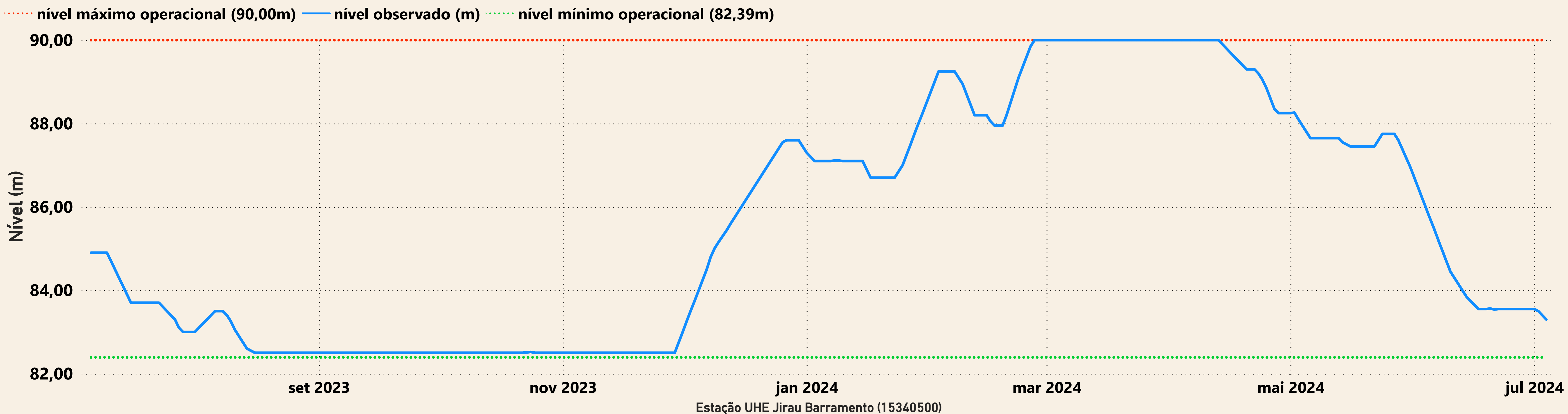

UHE Santo Antônio

