

Acompanhamento da Bacia do Rio Madeira

Data do boletim

10/05/2024

Localização da bacia do Rio Madeira:



Humaitá - 15630000

Data	Cota (m)	Vazão (m³/s)
06/05/2024	18,34	21.643
07/05/2024	17,84	22.534
08/05/2024	17,18	20.903
09/05/2024	17,62	22.097
10/05/2024	17,66	22.240

* Média do dia 10/05/2024 até 11:30.

Abunã - 15320002

Data	Cota (m)	Vazão (m³/s)
06/05/2024	17,05	16.914
07/05/2024	17,05	16.919
08/05/2024	17,07	16.957
09/05/2024	17,09	17.003
10/05/2024	17,10	17.039

* Média do dia 10/05/2024 até 12:30.

UHE Jirau

Data	Vazão Afluyente (m³/s)	Vazão Defluente (m³/s)	Nível (m)
05/05/2024	17.058	17.448	87,65
06/05/2024	16.554	16.554	87,65
07/05/2024	16.671	16.671	87,65
08/05/2024	16.986	16.986	87,65
09/05/2024	17.293	17.293	87,65

UHE Santo Antônio

Data	Vazão Afluyente (m³/s)	Vazão Defluente (m³/s)	Nível (m)
05/05/2024	17.655	17.722	71,28
06/05/2024	16.827	16.860	71,27
07/05/2024	16.490	16.490	71,27
08/05/2024	17.143	17.143	71,27
09/05/2024	17.060	17.027	71,28

Porto Velho - 15400000

Data	Cota (m)	Vazão (m³/s)
06/05/2024	9,48	17.218
07/05/2024	9,18	16.475
08/05/2024	9,26	16.654
09/05/2024	9,36	16.919
10/05/2024	9,39	16.984

* Média do dia 10/05/2024 até 12:15.

Rio Madeira



Porto Velho

Legenda:



Usina Hidrelétrica



Estação fluviométrica

Fonte de dados: ONS e [HidroWeb](#).

*Dados consistidos sujeitos a novas revisões.

VAZÃO NATURAL - UHE JIRAU

Saiba mais sobre os termos técnicos da operação dos reservatórios no [Glossário do Sistema de Acompanhamento de Reservatórios - SAR da ANA](#)

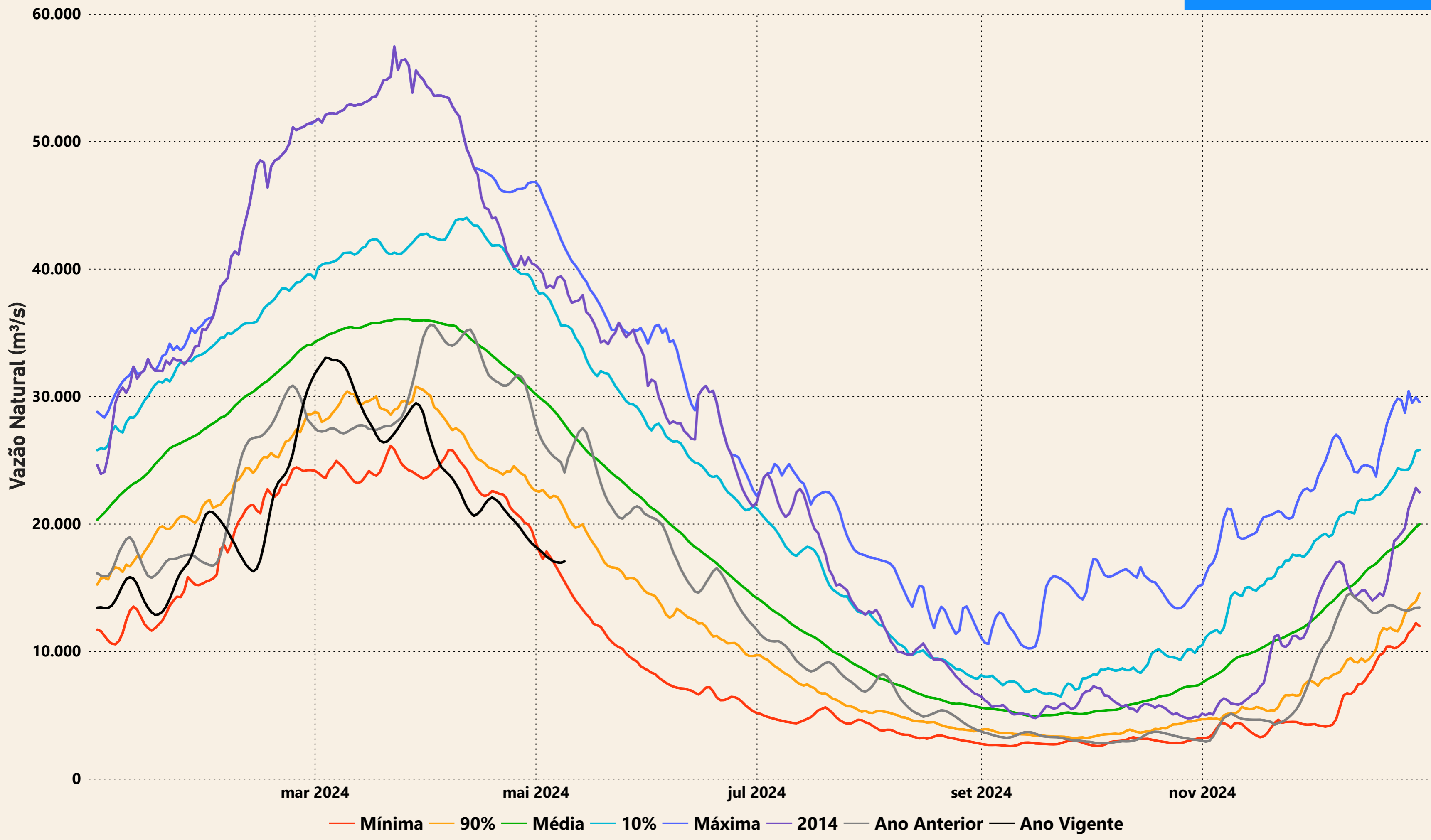

Evolução do nível nas UHE's do Rio Madeira

UHE Jirau

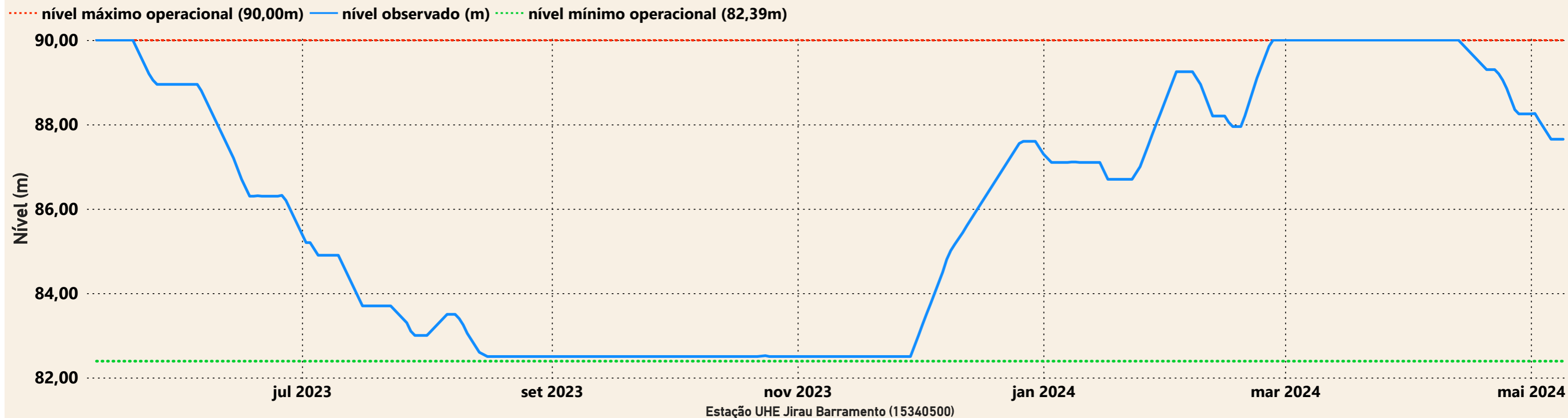

UHE Santo Antônio

