

Acompanhamento da Bacia do Rio Madeira

Data do boletim

08/05/2024

Localização da bacia do Rio Madeira:



Humaitá - 15630000

Data	Cota (m)	Vazão (m³/s)
04/05/2024	18,74	25.005
05/05/2024	18,55	24.511
06/05/2024	18,34	21.674
07/05/2024	17,84	22.534
08/05/2024	16,51	19.115

* Média do dia 08/05/2024 até 10:30.

Abunã - 15320002

Data	Cota (m)	Vazão (m³/s)
04/05/2024	17,31	17.526
05/05/2024	17,16	17.170
06/05/2024	17,05	16.915
07/05/2024	17,05	16.919
08/05/2024	17,06	16.938

* Média do dia 08/05/2024 até 10:30.

UHE Jirau

Data	Vazão Afluyente (m³/s)	Vazão Defluente (m³/s)	Nível (m)
03/05/2024	17.993	18.416	87,95
04/05/2024	17.564	17.954	87,80
05/05/2024	17.058	17.448	87,65
06/05/2024	16.554	16.554	87,65
07/05/2024	16.671	16.671	87,65

UHE Santo Antônio

Data	Vazão Afluyente (m³/s)	Vazão Defluente (m³/s)	Nível (m)
03/05/2024	18.444	18.411	71,30
04/05/2024	17.854	17.854	71,30
05/05/2024	17.605	17.672	71,28
06/05/2024	16.777	16.810	71,27
07/05/2024	16.439	16.439	71,27

Porto Velho - 15400000

Data	Cota (m)	Vazão (m³/s)
04/05/2024	9,91	18.313
05/05/2024	9,77	17.938
06/05/2024	9,48	17.222
07/05/2024	9,18	16.475
08/05/2024	9,26	16.654

* Média do dia 08/05/2024 até 11:15.

Rio Madeira



Porto Velho

Legenda:



Usina Hidrelétrica



Estação fluviométrica

Fonte de dados: ONS e [HidroWeb](#).

*Dados consistidos sujeitos a novas revisões.

VAZÃO NATURAL - UHE JIRAU

Saiba mais sobre os termos técnicos da operação dos reservatórios no [Glossário do Sistema de Acompanhamento de Reservatórios - SAR da ANA](#)

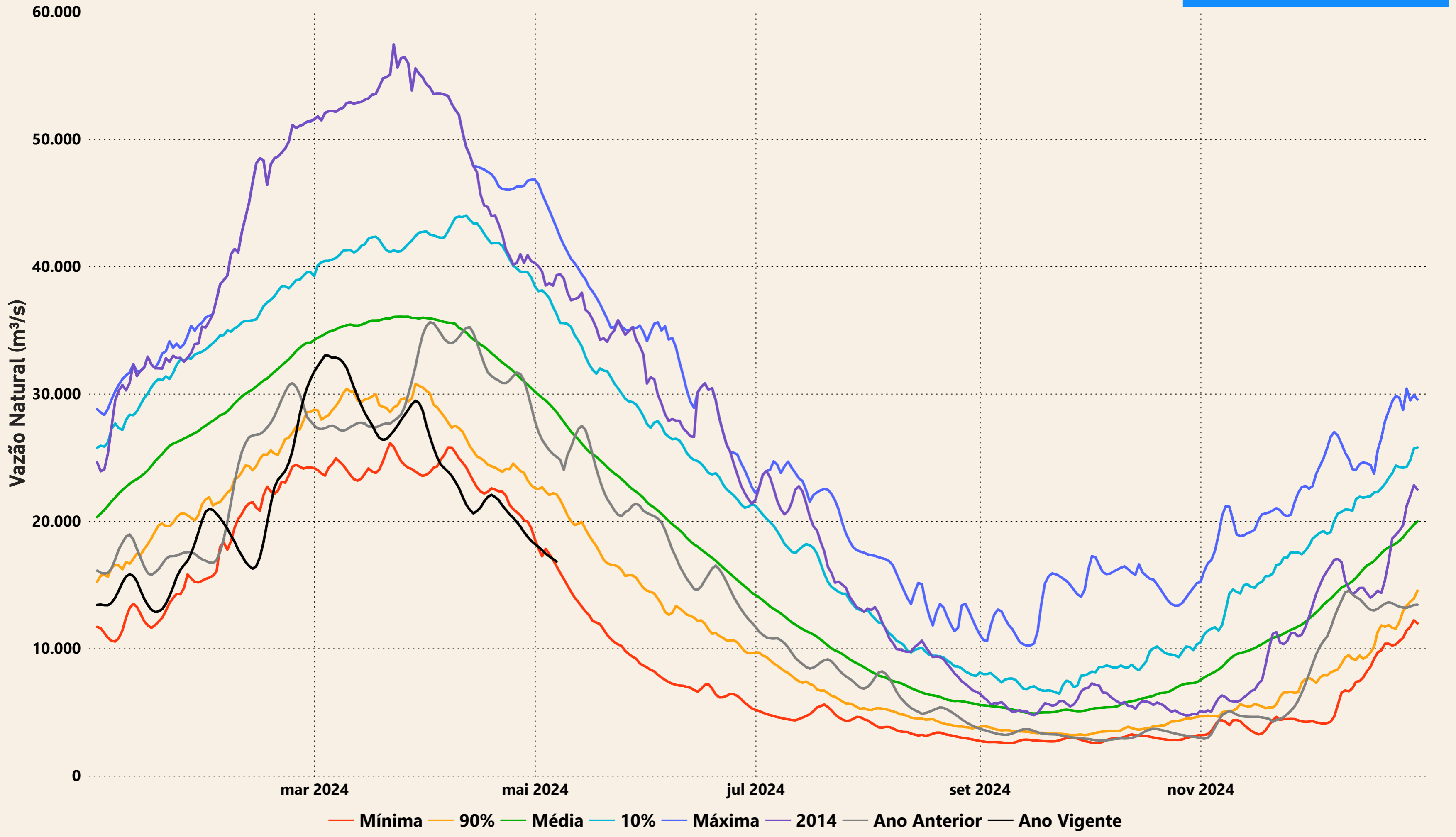

Evolução do nível nas UHE's do Rio Madeira

UHE Jirau

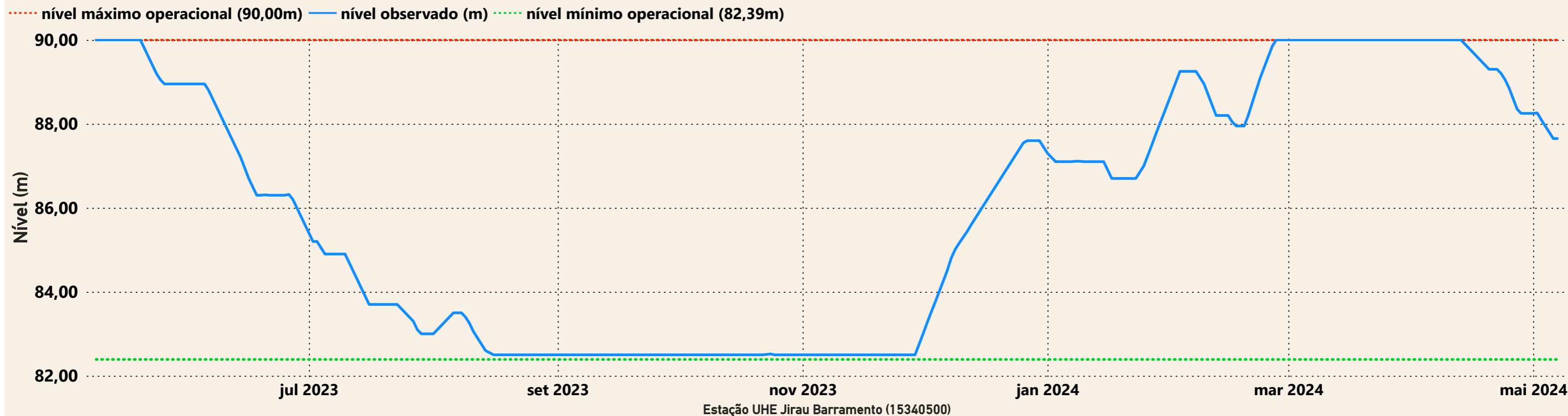

UHE Santo Antônio

