

# Acompanhamento da Bacia do Rio Madeira

Data do boletim

16/09/2024

Localização da bacia do Rio Madeira:



**Abunã - 15320002**

Data	Cota (m)	Vazão (m <sup>3</sup> /s)
12/09/2024	8,67	3.321
13/09/2024	8,65	3.301
14/09/2024	8,67	3.318
15/09/2024	8,65	3.299
16/09/2024	8,64	3.287

\* Média do dia 16/09/2024 até 09:30.

**UHE Jirau**

Data	Vazão Afluente (m <sup>3</sup> /s)	Vazão Defluente (m <sup>3</sup> /s)	Nível (m)
11/09/2024	2.423	2.423	82,50
12/09/2024	2.465	2.465	82,50
13/09/2024	2.406	2.406	82,50
14/09/2024	2.332	2.332	82,50
15/09/2024	2.325	2.325	82,50

**UHE Santo Antônio**

Data	Vazão Afluente (m <sup>3</sup> /s)	Vazão Defluente (m <sup>3</sup> /s)	Nível (m)
11/09/2024	2.390	2.357	70,51
12/09/2024	2.400	2.367	70,52
13/09/2024	2.412	2.479	70,50
14/09/2024	2.261	2.161	70,53
15/09/2024	2.348	2.448	70,50

**Humaitá - 15630000**

Data	Cota (m)	Vazão (m <sup>3</sup> /s)
12/09/2024	8,48	2.209
13/09/2024	8,41	2.127
14/09/2024	8,39	2.102
15/09/2024	8,37	2.077
16/09/2024	8,31	2.003

\* Média do dia 16/09/2024 até 09:30.

**Porto Velho - 15400000**

Data	Cota (m)	Vazão (m <sup>3</sup> /s)
12/09/2024	0,63	2.132
13/09/2024	0,72	2.211
14/09/2024	0,51	2.016
15/09/2024	0,64	2.140
16/09/2024	0,53	2.035

\* Média do dia 16/09/2024 até 09:15.

Rio Madeira



Porto Velho

Legenda:



Usina Hidrelétrica



Estação fluviométrica

Fonte de dados: ONS e [HidroWeb](#).  
\*Dados consistidos sujeitos a novas revisões.

## VAZÃO NATURAL - UHE JIRAU

Saiba mais sobre os termos técnicos da operação dos reservatórios no [Glossário do Sistema de Acompanhamento de Reservatórios - SAR da ANA](#)

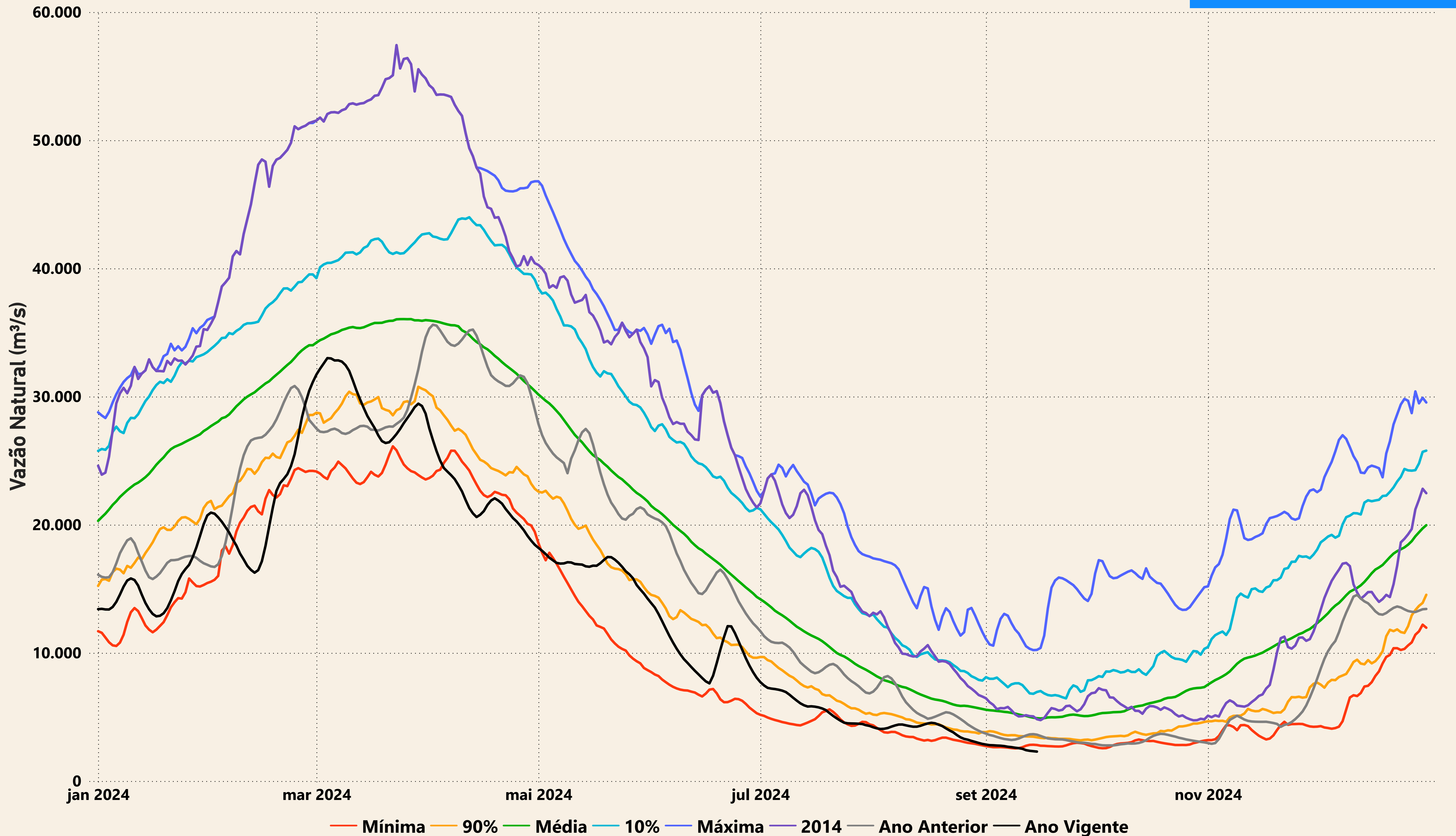

# Evolução do nível nas UHE's do Rio Madeira

## UHE Jirau

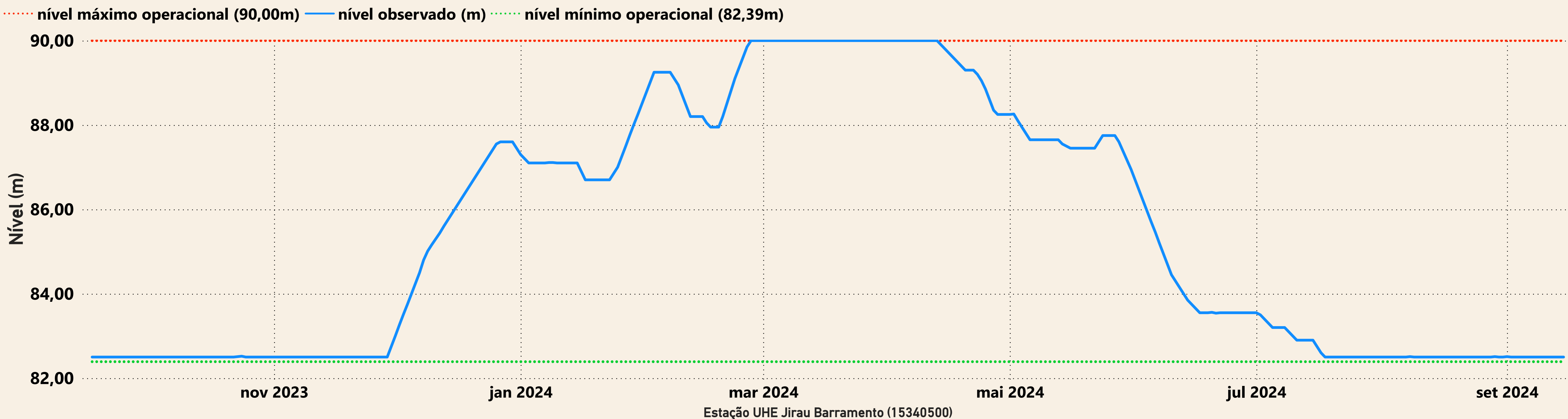

## UHE Santo Antônio

