

Acompanhamento da Bacia do Rio Madeira

Data do boletim

06/05/2024

Localização da bacia do Rio Madeira:



Humaitá - 15630000

Data	Cota (m)	Vazão (m³/s)
02/05/2024	19,00	24.001
03/05/2024	18,88	25.387
04/05/2024	18,74	25.007
05/05/2024	18,55	24.511
06/05/2024	17,50	21.775

* Média do dia 06/05/2024 até 12:30.

Abunã - 15320002

Data	Cota (m)	Vazão (m³/s)
02/05/2024	17,52	18.027
03/05/2024	17,44	17.839
04/05/2024	17,31	17.528
05/05/2024	17,16	17.170
06/05/2024	17,06	16.937

* Média do dia 06/05/2024 até 12:30.

UHE Jirau

Data	Vazão Afluyente (m³/s)	Vazão Defluente (m³/s)	Nível (m)
01/05/2024	17.962	17.933	88,26
02/05/2024	17.704	18.172	88,10
03/05/2024	17.993	18.416	87,95
04/05/2024	17.564	17.954	87,80
05/05/2024	17.058	17.448	87,65

UHE Santo Antônio

Data	Vazão Afluyente (m³/s)	Vazão Defluente (m³/s)	Nível (m)
01/05/2024	18.100	18.133	71,27
02/05/2024	17.993	17.926	71,29
03/05/2024	18.444	18.411	71,30
04/05/2024	17.854	17.854	71,30
05/05/2024	17.605	17.672	71,28

Porto Velho - 15400000

Data	Cota (m)	Vazão (m³/s)
02/05/2024	10,00	18.542
03/05/2024	10,02	18.599
04/05/2024	9,91	18.318
05/05/2024	9,77	17.938
06/05/2024	9,53	17.350

* Média do dia 06/05/2024 até 12:15.

Rio Madeira



Porto Velho

Legenda:



Usina Hidrelétrica



Estação fluviométrica

Fonte de dados: ONS e [HidroWeb](#).

*Dados consistidos sujeitos a novas revisões.

VAZÃO NATURAL - UHE JIRAU

Saiba mais sobre os termos técnicos da operação dos reservatórios no [Glossário do Sistema de Acompanhamento de Reservatórios - SAR da ANA](#)

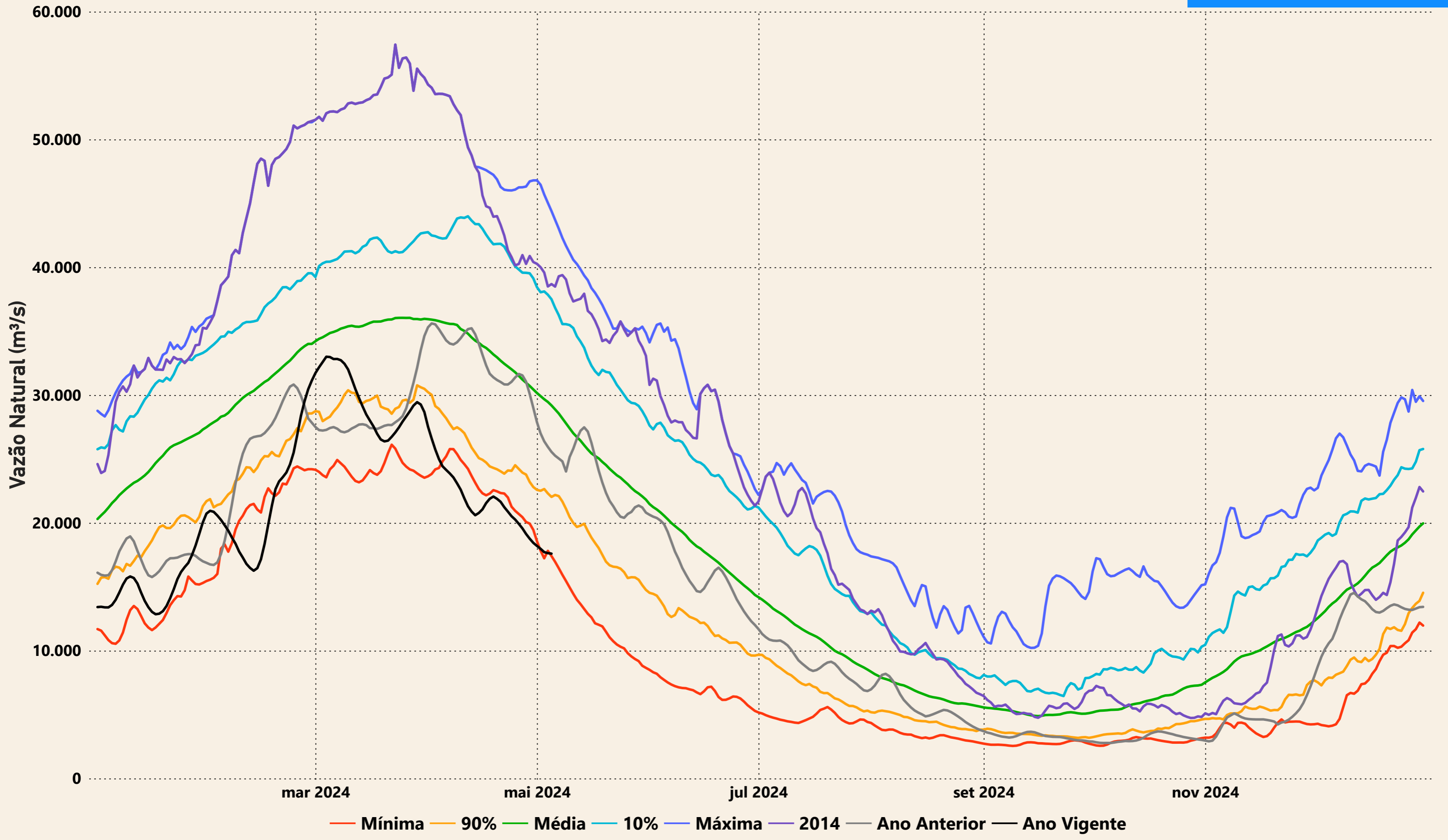

Evolução do nível nas UHE's do Rio Madeira

UHE Jirau

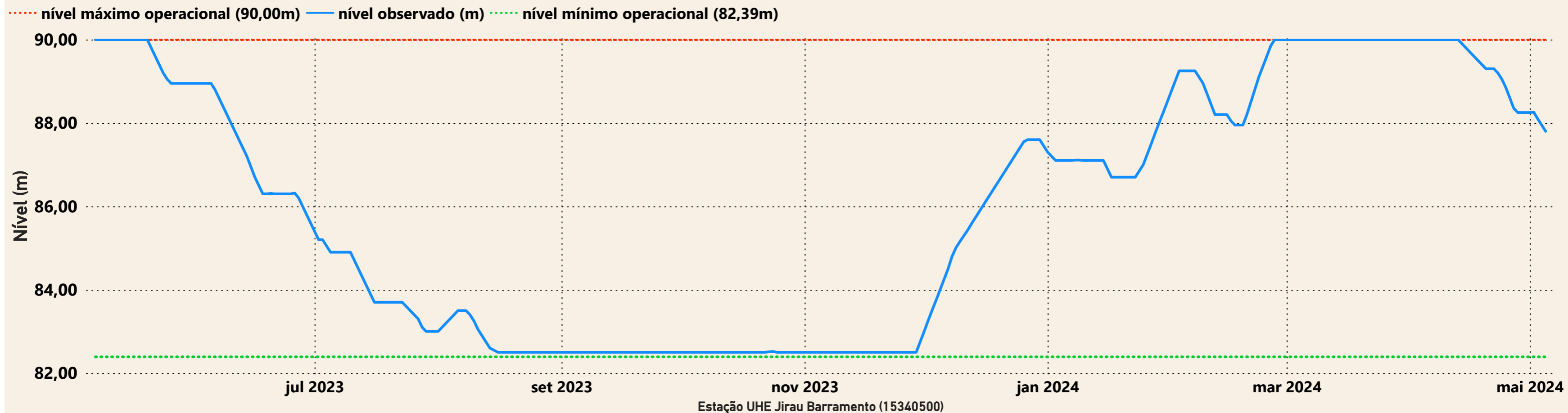

UHE Santo Antônio

