

Acompanhamento da Bacia do Rio Madeira

Data do boletim

03/05/2024

Localização da bacia do Rio Madeira:



Humaitá - 15630000

Data	Cota (m)	Vazão (m³/s)
29/04/2024	19,38	30.685
30/04/2024	19,25	29.608
01/05/2024	19,21	26.060
02/05/2024	19,00	23.979
03/05/2024	18,93	25.516

* Média do dia 03/05/2024 até 11:30.

Abunã - 15320002

Data	Cota (m)	Vazão (m³/s)
29/04/2024	17,65	18.357
30/04/2024	17,60	18.234
01/05/2024	17,55	18.102
02/05/2024	17,52	18.027
03/05/2024	17,47	17.907

* Média do dia 03/05/2024 até 11:30.

UHE Jirau

Data	Vazão Afluyente (m³/s)	Vazão Defluente (m³/s)	Nível (m)
28/04/2024	19.188	19.188	88,25
29/04/2024	18.696	18.696	88,25
30/04/2024	18.359	18.359	88,25
01/05/2024	17.962	17.933	88,26
02/05/2024	17.704	18.172	88,10

UHE Santo Antônio

Data	Vazão Afluyente (m³/s)	Vazão Defluente (m³/s)	Nível (m)
28/04/2024	19.195	19.162	71,28
29/04/2024	18.847	18.847	71,28
30/04/2024	18.563	18.563	71,28
01/05/2024	18.100	18.133	71,27
02/05/2024	17.993	17.926	71,29

Porto Velho - 15400000

Data	Cota (m)	Vazão (m³/s)
29/04/2024	10,47	19.789
30/04/2024	10,37	19.508
01/05/2024	10,09	18.769
02/05/2024	10,00	18.545
03/05/2024	9,99	18.521

* Média do dia 03/05/2024 até 11:15.

Rio Madeira



Porto Velho

Legenda:



Usina Hidrelétrica



Estação fluviométrica

Fonte de dados: ONS e [HidroWeb](#).

*Dados consistidos sujeitos a novas revisões.

VAZÃO NATURAL - UHE JIRAU

Saiba mais sobre os termos técnicos da operação dos reservatórios no [Glossário do Sistema de Acompanhamento de Reservatórios - SAR da ANA](#)

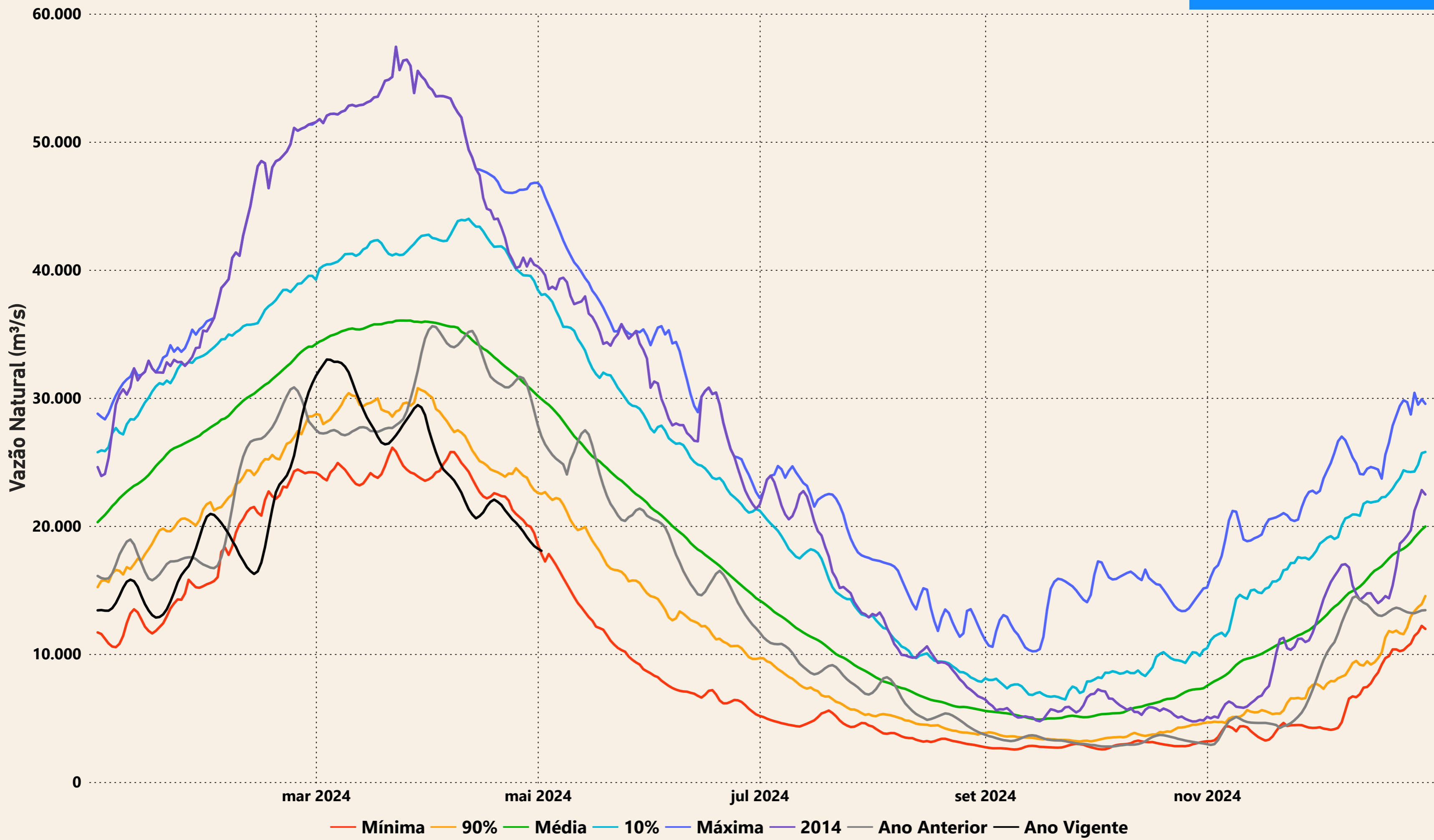

Evolução do nível nas UHE's do Rio Madeira

UHE Jirau

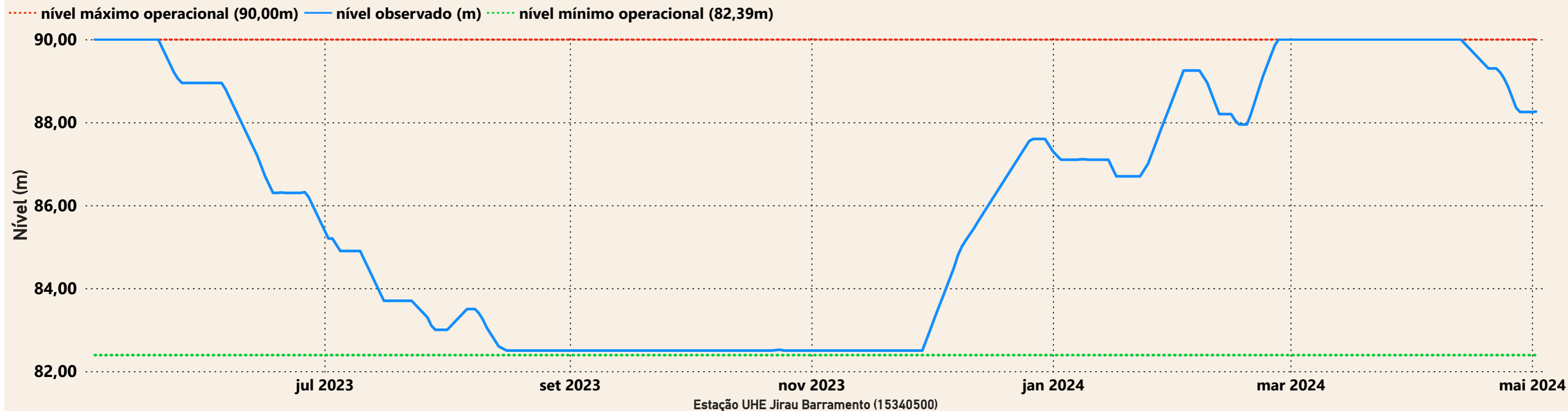

UHE Santo Antônio

