

Acompanhamento da Bacia do Rio Madeira

Data do boletim

02/05/2024

Localização da bacia do Rio Madeira:



Humaitá - 15630000

Data	Cota (m)	Vazão (m³/s)
28/04/2024	19,56	29.872
29/04/2024	19,38	30.688
30/04/2024	19,25	29.608
01/05/2024	19,21	26.060
02/05/2024	19,11	22.473

* Média do dia 02/05/2024 até 10:30.

Abunã - 15320002

Data	Cota (m)	Vazão (m³/s)
28/04/2024	17,69	18.449
29/04/2024	17,65	18.357
30/04/2024	17,60	18.234
01/05/2024	17,55	18.102
02/05/2024	17,53	18.056

* Média do dia 02/05/2024 até 10:30.

UHE Jirau

Data	Vazão Afluyente (m³/s)	Vazão Defluente (m³/s)	Nível (m)
27/04/2024	19.342	19.635	88,25
28/04/2024	19.188	19.188	88,25
29/04/2024	18.696	18.696	88,25
30/04/2024	18.359	18.359	88,25
01/05/2024	17.962	17.933	88,26

UHE Santo Antônio

Data	Vazão Afluyente (m³/s)	Vazão Defluente (m³/s)	Nível (m)
27/04/2024	20.156	20.189	71,27
28/04/2024	19.195	19.162	71,28
29/04/2024	18.847	18.847	71,28
30/04/2024	18.563	18.563	71,28
01/05/2024	18.100	18.133	71,27

Porto Velho - 15400000

Data	Cota (m)	Vazão (m³/s)
28/04/2024	10,65	20.248
29/04/2024	10,47	19.790
30/04/2024	10,37	19.508
01/05/2024	10,09	18.769
02/05/2024	10,05	18.682

* Média do dia 02/05/2024 até 10:15.

Rio Madeira



Porto Velho

Legenda:



Usina Hidrelétrica



Estação fluviométrica

Fonte de dados: ONS e [HidroWeb](#).

*Dados consistidos sujeitos a novas revisões.

VAZÃO NATURAL - UHE JIRAU

Saiba mais sobre os termos técnicos da operação dos reservatórios no [Glossário do Sistema de Acompanhamento de Reservatórios - SAR da ANA](#)

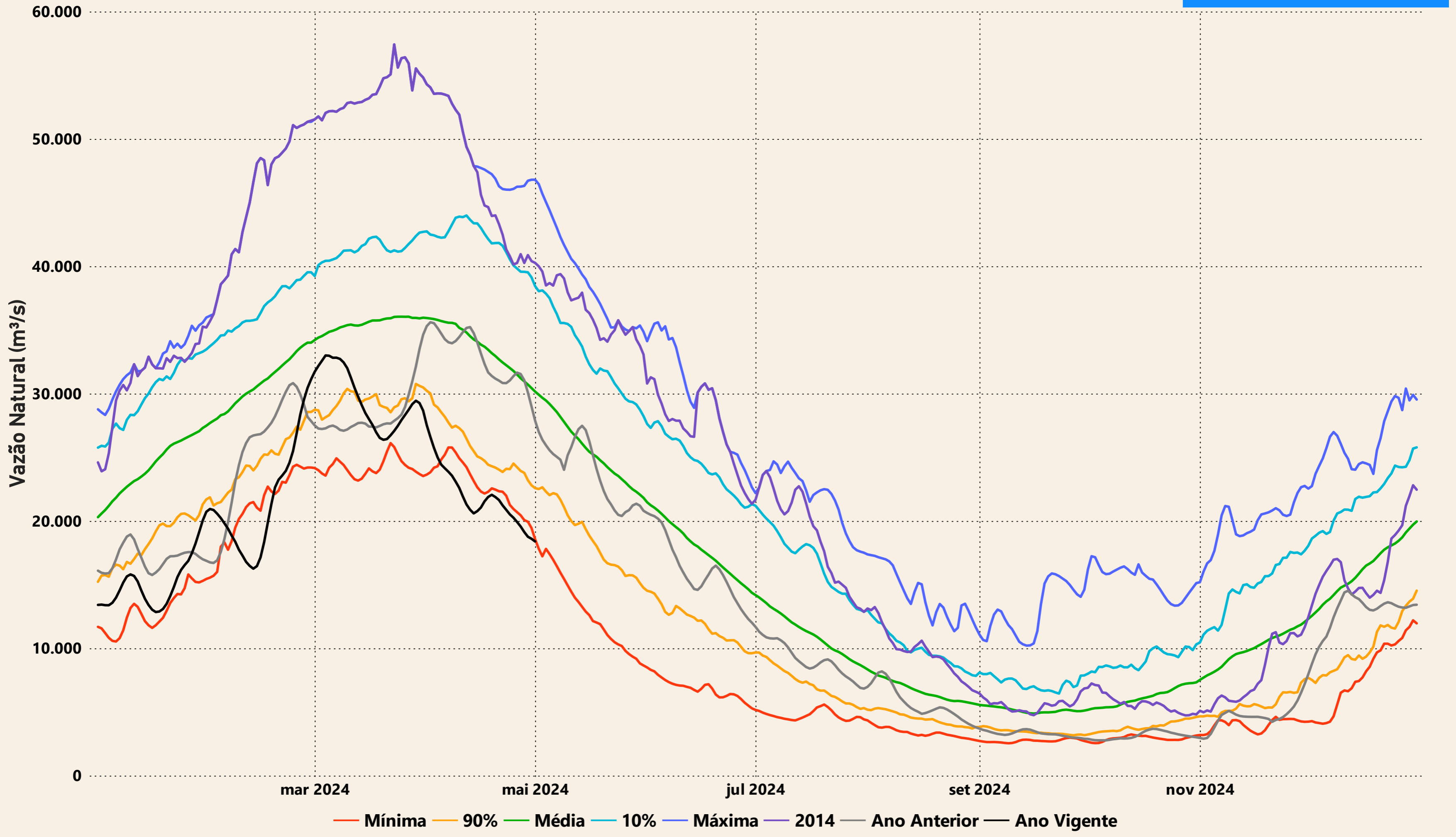

Evolução do nível nas UHE's do Rio Madeira

