

# Acompanhamento da Bacia do Rio Madeira

Data do boletim

11/09/2024

Localização da bacia do Rio Madeira:



## Humaitá - 15630000

Data	Cota (m)	Vazão (m <sup>3</sup> /s)
07/09/2024	8,56	2.317
08/09/2024	8,52	2.261
09/09/2024	8,48	2.215
10/09/2024	8,44	2.160
11/09/2024	8,36	2.059

\* Média do dia 11/09/2024 até 09:30.



## Abunã - 15320002

Data	Cota (m)	Vazão (m <sup>3</sup> /s)
07/09/2024	8,87	3.551
08/09/2024	8,77	3.429
09/09/2024	8,75	3.410
10/09/2024	8,74	3.395
11/09/2024	8,70	3.356

\* Média do dia 11/09/2024 até 09:30.

## UHE Jirau

Data	Vazão Afluyente (m <sup>3</sup> /s)	Vazão Defluente (m <sup>3</sup> /s)	Nível (m)
06/09/2024	2.652	2.652	82,50
07/09/2024	2.630	2.630	82,50
08/09/2024	2.648	2.648	82,50
09/09/2024	2.441	2.441	82,50
10/09/2024	2.546	2.546	82,50

## UHE Santo Antônio

Data	Vazão Afluyente (m <sup>3</sup> /s)	Vazão Defluente (m <sup>3</sup> /s)	Nível (m)
06/09/2024	2.578	2.611	70,50
07/09/2024	2.584	2.551	70,51
08/09/2024	2.533	2.566	70,50
09/09/2024	2.489	2.456	70,51
10/09/2024	2.559	2.592	70,50

## Porto Velho - 15400000

Data	Cota (m)	Vazão (m <sup>3</sup> /s)
07/09/2024	0,94	2.434
08/09/2024	0,94	2.438
09/09/2024	0,84	2.336
10/09/2024	0,78	2.272
11/09/2024	0,80	2.293

\* Média do dia 11/09/2024 até 09:15.

Rio Madeira



Porto Velho

Legenda:



Fonte de dados: ONS e [HidroWeb](#).  
\*Dados consistidos sujeitos a novas revisões.

## VAZÃO NATURAL - UHE JIRAU

Saiba mais sobre os termos técnicos da operação dos reservatórios no [Glossário do Sistema de Acompanhamento de Reservatórios - SAR da ANA](#)

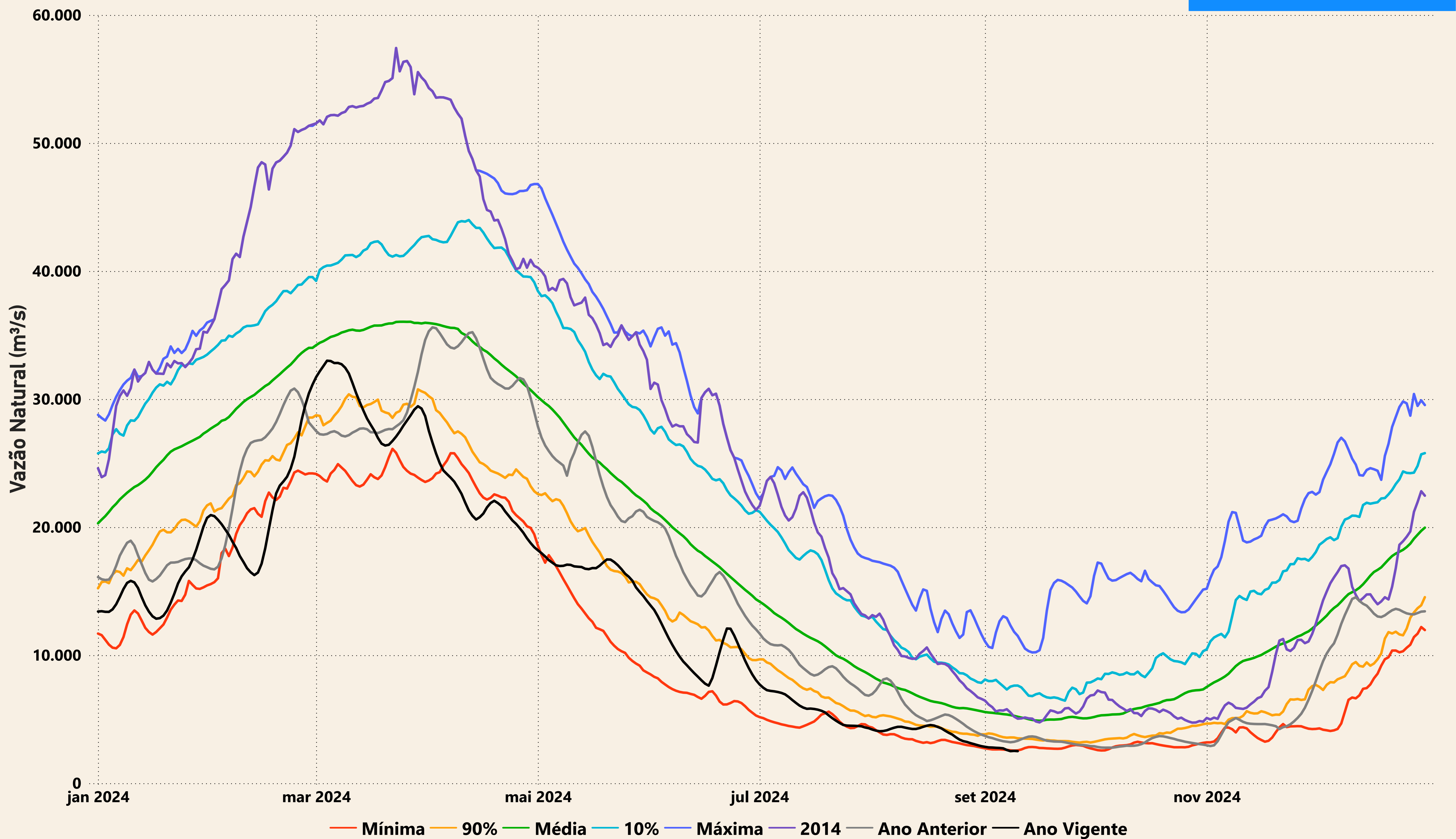



# Evolução do nível nas UHE's do Rio Madeira

## UHE Jirau

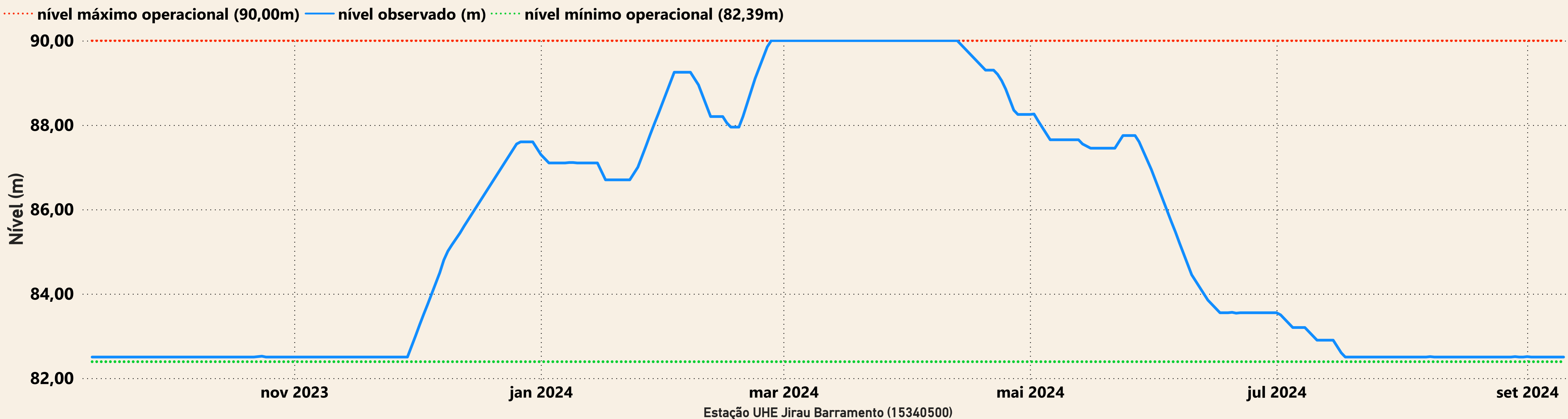

## UHE Santo Antônio

