

Acompanhamento da Bacia do Rio Madeira

Data do boletim

29/04/2024

Localização da bacia do Rio Madeira:



Humaitá - 15630000

Data	Cota (m)	Vazão (m ³ /s)
25/04/2024	19,88	28.246
26/04/2024	19,84	30.291
27/04/2024	19,73	30.909
28/04/2024	20,29	29.844
29/04/2024	20,89	30.883

* Média do dia 29/04/2024 até 10:30.

Abunã - 15320002

Data	Cota (m)	Vazão (m ³ /s)
25/04/2024	18,24	19.840
26/04/2024	17,95	19.117
27/04/2024	17,76	18.639
28/04/2024	17,69	18.449
29/04/2024	17,66	18.381

* Média do dia 29/04/2024 até 10:30.

UHE Jirau

Data	Vazão Afluyente (m ³ /s)	Vazão Defluente (m ³ /s)	Nível (m)
24/04/2024	20.487	21.091	88,85
25/04/2024	20.532	21.264	88,60
26/04/2024	19.812	20.544	88,35
27/04/2024	19.342	19.635	88,25
28/04/2024	19.188	19.188	88,25

UHE Santo Antônio

Data	Vazão Afluyente (m ³ /s)	Vazão Defluente (m ³ /s)	Nível (m)
24/04/2024	21.467	21.500	71,27
25/04/2024	21.469	21.469	71,27
26/04/2024	20.891	20.857	71,28
27/04/2024	20.156	20.189	71,27
28/04/2024	19.195	19.162	71,28

Porto Velho - 15400000

Data	Cota (m)	Vazão (m ³ /s)
25/04/2024	11,44	22.427
26/04/2024	11,28	21.980
27/04/2024	10,97	21.136
28/04/2024	10,65	20.254
29/04/2024	10,52	19.908

* Média do dia 29/04/2024 até 11:15.

Rio Madeira



Porto Velho

Legenda:



Usina Hidrelétrica



Estação fluviométrica

Fonte de dados: ONS e [HidroWeb](#).

*Dados consistidos sujeitos a novas revisões.

VAZÃO NATURAL - UHE JIRAU

Saiba mais sobre os termos técnicos da operação dos reservatórios no [Glossário do Sistema de Acompanhamento de Reservatórios - SAR da ANA](#)

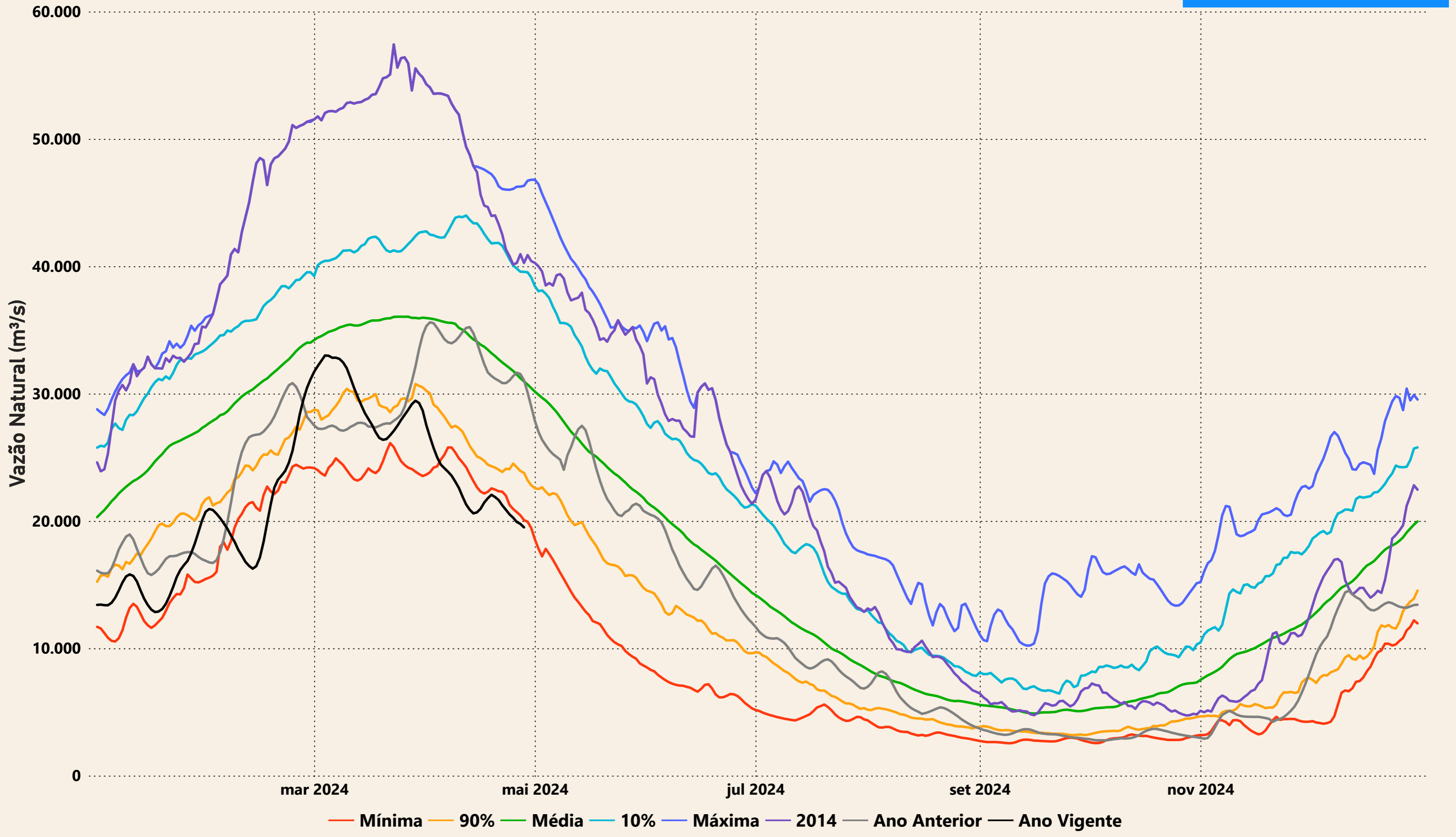

Evolução do nível nas UHE's do Rio Madeira

UHE Jirau

- - - nível máximo operacional (90,00m)
 — nível observado (m)
 - - - nível mínimo operacional (82,39m)

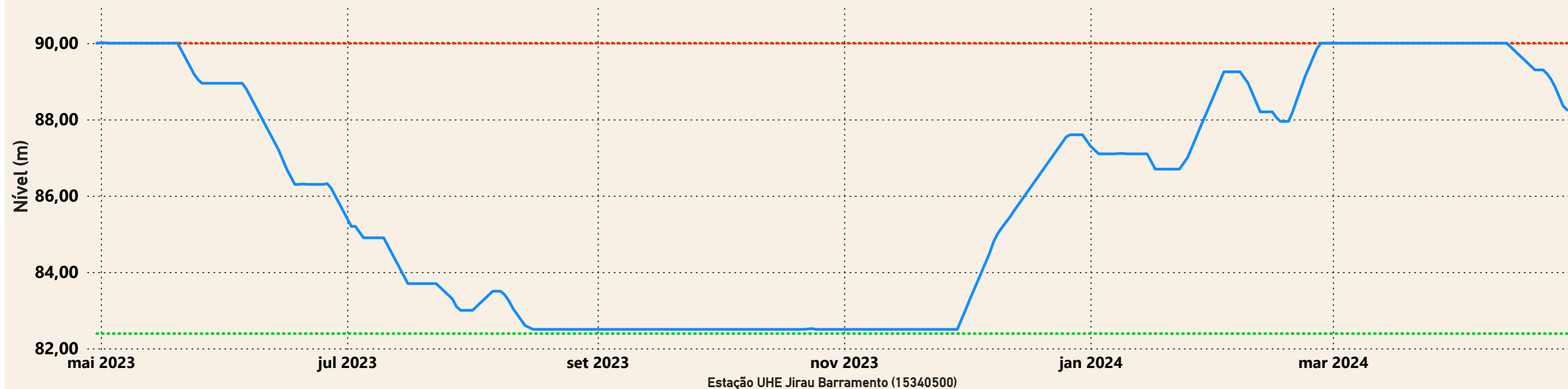

UHE Santo Antônio

- - - nível mínimo operacional (70,50m)
 — nível observado (m)
 - - - nível máximo operacional (71,30m)
 - - - nível máximo maximum (72,00m)

