

# Acompanhamento da Bacia do Rio Madeira

Data do boletim

10/09/2024

Localização da bacia do Rio Madeira:



**Abunã - 15320002**

Data	Cota (m)	Vazão (m <sup>3</sup> /s)
06/09/2024	8,91	3.594
07/09/2024	8,87	3.551
08/09/2024	8,77	3.429
09/09/2024	8,75	3.410
10/09/2024	8,75	3.410

\* Média do dia 10/09/2024 até 09:30.

**UHE Jirau**

Data	Vazão Afluyente (m <sup>3</sup> /s)	Vazão Defluente (m <sup>3</sup> /s)	Nível (m)
05/09/2024	2.693	2.693	82,50
06/09/2024	2.652	2.652	82,50
07/09/2024	2.630	2.630	82,50
08/09/2024	2.648	2.648	82,50
09/09/2024	2.441	2.441	82,50

**UHE Santo Antônio**

Data	Vazão Afluyente (m <sup>3</sup> /s)	Vazão Defluente (m <sup>3</sup> /s)	Nível (m)
05/09/2024	2.672	2.672	70,51
06/09/2024	2.578	2.611	70,50
07/09/2024	2.584	2.551	70,51
08/09/2024	2.533	2.566	70,50
09/09/2024	2.489	2.456	70,51

**Humaitá - 15630000**

Data	Cota (m)	Vazão (m <sup>3</sup> /s)
06/09/2024	8,57	2.325
07/09/2024	8,56	2.323
08/09/2024	8,52	2.261
09/09/2024	8,48	2.215
10/09/2024	s/inf.	s/inf.

\* Média do dia 10/09/2024 até 09:30.

**Porto Velho - 15400000**

Data	Cota (m)	Vazão (m <sup>3</sup> /s)
06/09/2024	1,03	2.526
07/09/2024	0,94	2.435
08/09/2024	0,94	2.438
09/09/2024	0,84	2.336
10/09/2024	0,70	2.197

\* Média do dia 10/09/2024 até 09:15.

Rio Madeira



Porto Velho

Legenda:



Usina Hidrelétrica



Estação fluviométrica

Fonte de dados: ONS e [HidroWeb](#).  
\*Dados consistidos sujeitos a novas revisões.

## VAZÃO NATURAL - UHE JIRAU

Saiba mais sobre os termos técnicos da operação dos reservatórios no [Glossário do Sistema de Acompanhamento de Reservatórios - SAR da ANA](#)

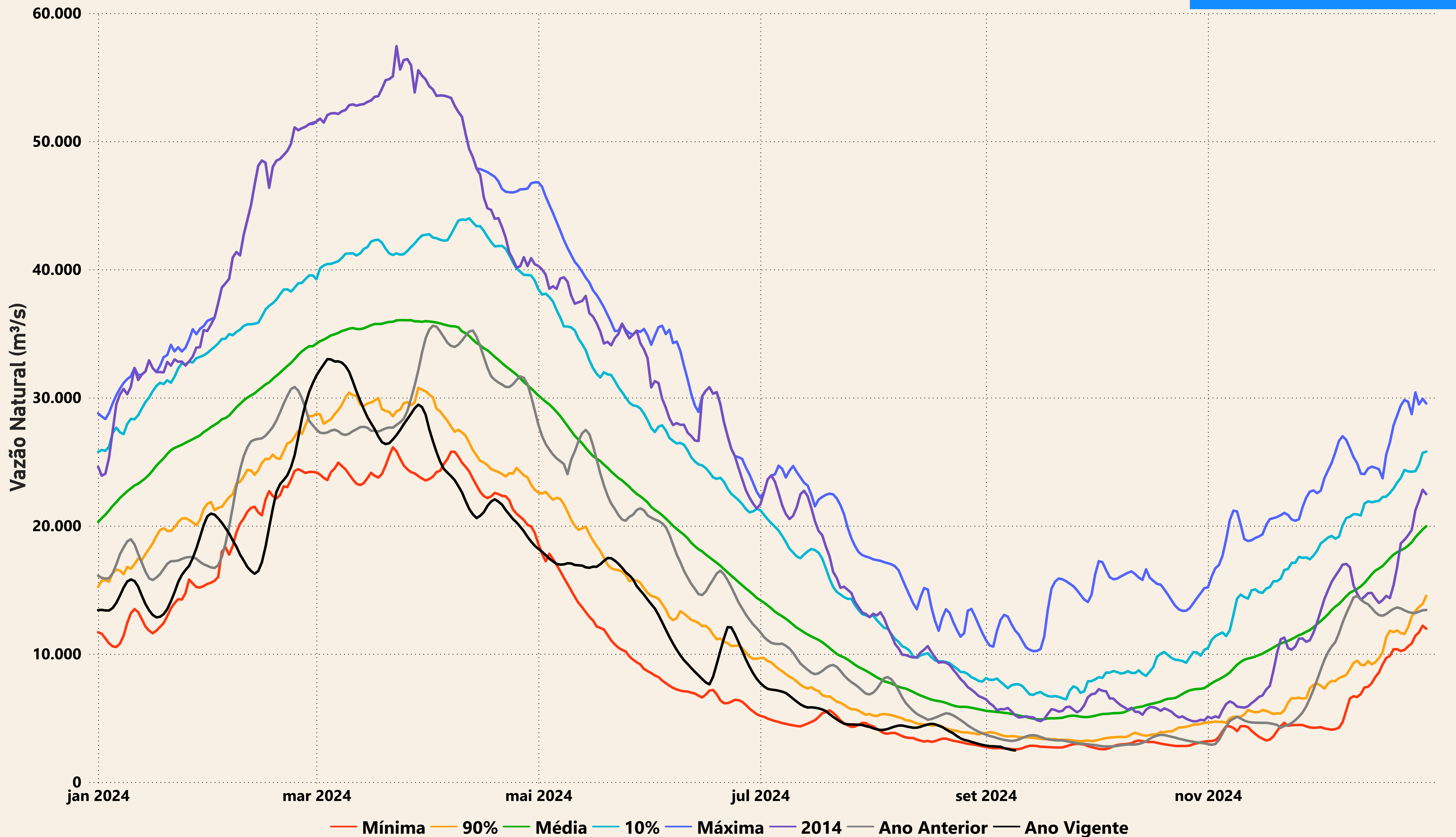

# Evolução do nível nas UHE's do Rio Madeira

## UHE Jirau

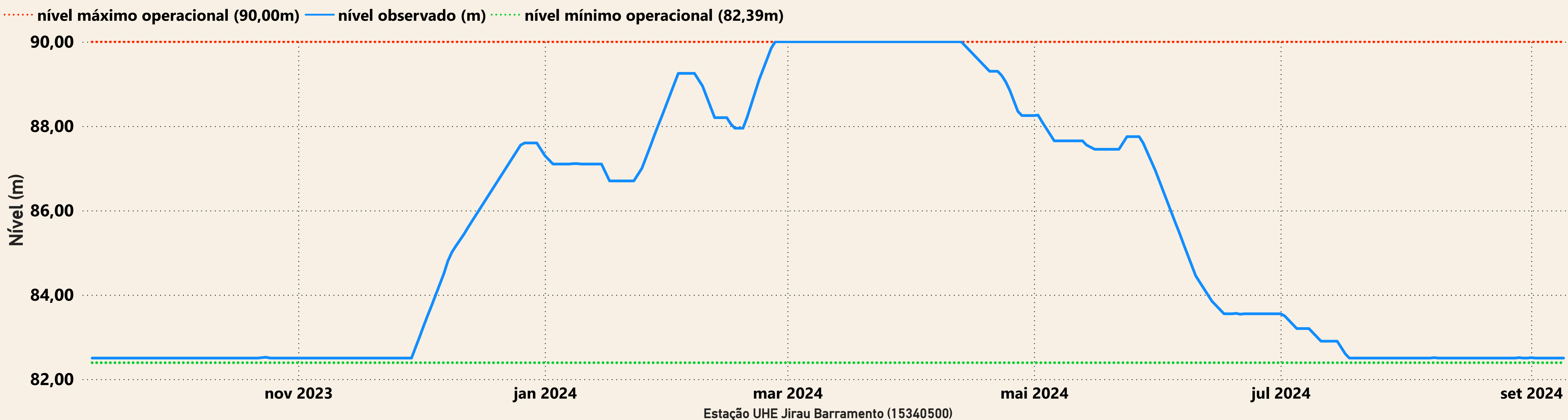

## UHE Santo Antônio

