

Acompanhamento da Bacia do Rio Madeira

Data do boletim

04/07/2024

Localização da bacia do Rio Madeira:



Humaitá - 15630000

Data	Cota (m)	Vazão (m³/s)
30/06/2024	13,23	10.760
01/07/2024	12,99	8.224
02/07/2024	12,60	8.623
03/07/2024	12,23	8.572
04/07/2024	12,17	8.475

* Média do dia 04/07/2024 até 09:30.

Abunã - 15320002

Data	Cota (m)	Vazão (m³/s)
30/06/2024	12,29	7.992
01/07/2024	12,12	7.762
02/07/2024	11,99	7.578
03/07/2024	11,92	7.471
04/07/2024	11,88	7.426

* Média do dia 04/07/2024 até 09:30.

UHE Jirau

Data	Vazão Afluyente (m³/s)	Vazão Defluente (m³/s)	Nível (m)
29/06/2024	8.381	8.381	83,55
30/06/2024	7.963	7.963	83,55
01/07/2024	7.543	7.624	83,50
02/07/2024	7.247	7.410	83,40
03/07/2024	7.126	7.288	83,30

UHE Santo Antônio

Data	Vazão Afluyente (m³/s)	Vazão Defluente (m³/s)	Nível (m)
29/06/2024	8.650	8.650	70,50
30/06/2024	8.198	8.198	70,50
01/07/2024	7.302	6.901	70,62
02/07/2024	7.461	7.060	70,74
03/07/2024	7.050	6.649	70,86

Porto Velho - 15400000

Data	Cota (m)	Vazão (m³/s)
30/06/2024	4,86	7.636
01/07/2024	4,23	6.662
02/07/2024	4,19	6.596
03/07/2024	3,99	6.289
04/07/2024	4,00	6.305

* Média do dia 04/07/2024 até 09:15.

Rio Madeira



Porto Velho

Legenda:



Fonte de dados: ONS e [HidroWeb](#).
*Dados consistidos sujeitos a novas revisões.

VAZÃO NATURAL - UHE JIRAU

Saiba mais sobre os termos técnicos da operação dos reservatórios no [Glossário do Sistema de Acompanhamento de Reservatórios - SAR da ANA](#)

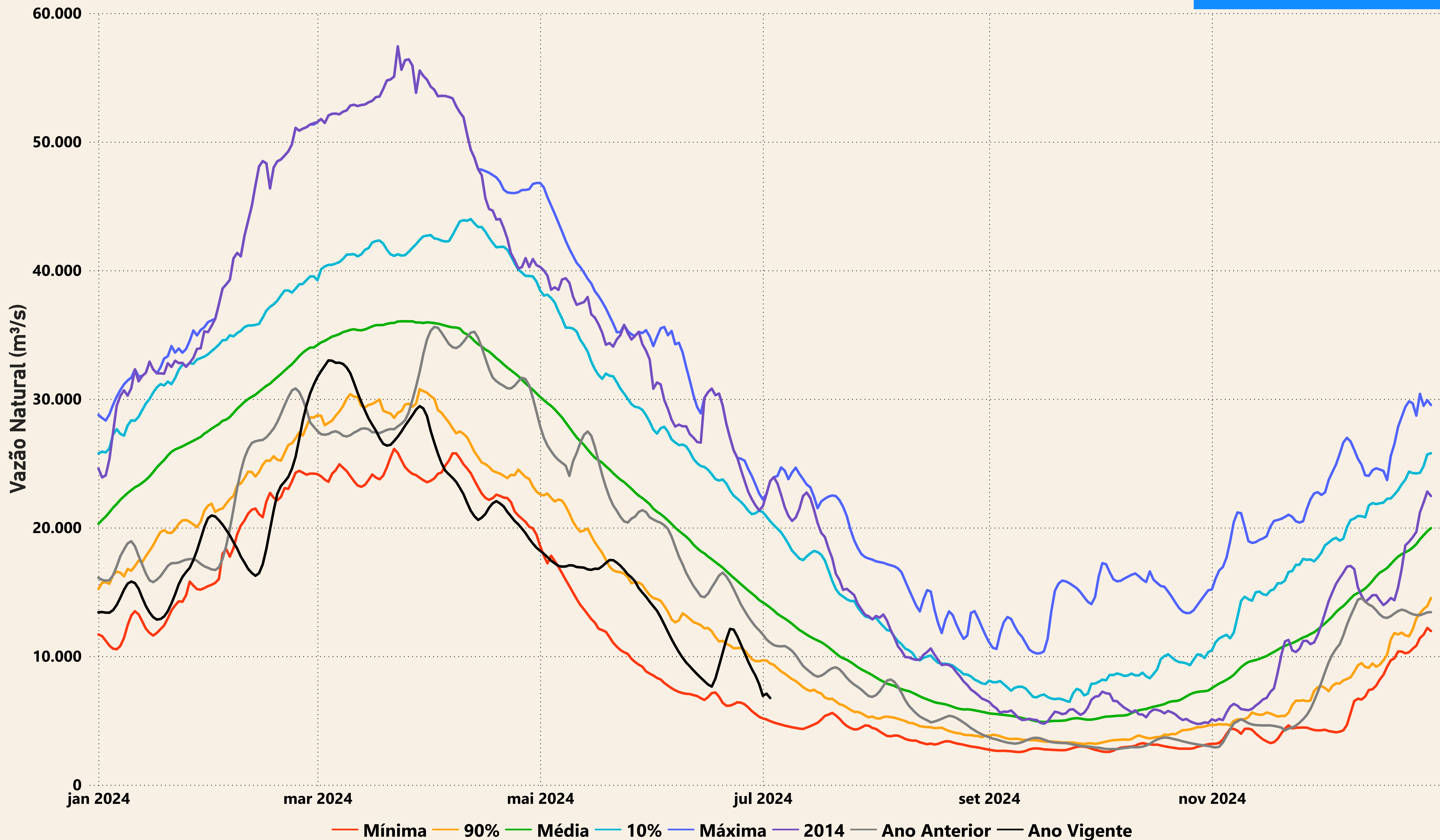

Evolução do nível nas UHE's do Rio Madeira

UHE Jirau

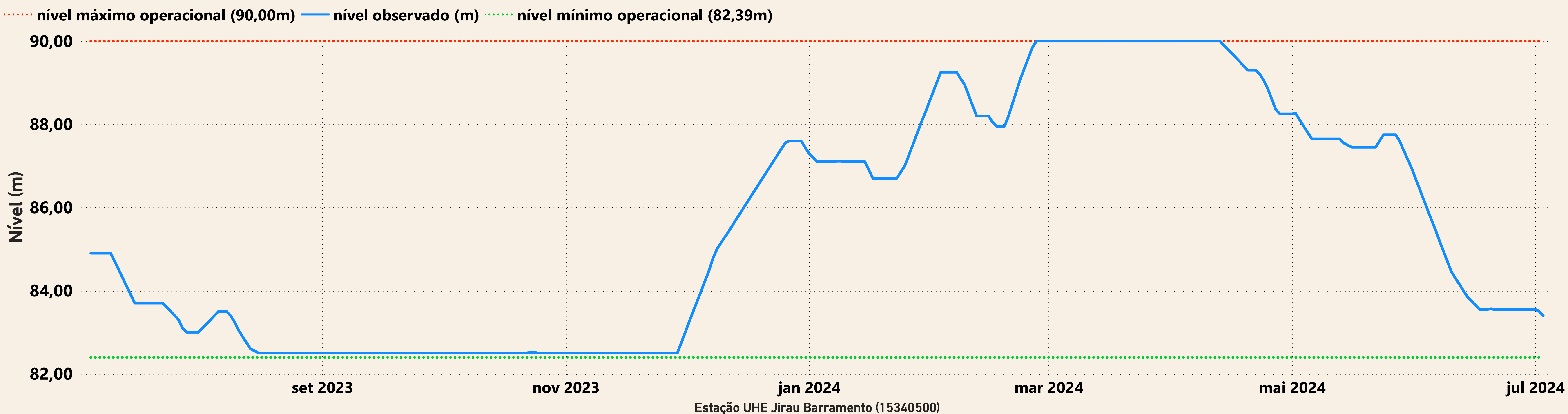

UHE Santo Antônio

