

Acompanhamento da Bacia do Rio Madeira

Data do boletim

25/04/2024

Localização da bacia do Rio Madeira:



Humaitá - 15630000

Data	Cota (m)	Vazão (m ³ /s)
21/04/2024	20,17	29.377
22/04/2024	20,08	29.025
23/04/2024	19,96	28.300
24/04/2024	19,91	28.653
25/04/2024	19,89	28.101

* Média do dia 25/04/2024 até 10:30.

Abunã - 15320002

Data	Cota (m)	Vazão (m ³ /s)
21/04/2024	18,68	21.008
22/04/2024	18,61	20.814
23/04/2024	18,52	20.583
24/04/2024	18,40	20.256
25/04/2024	18,30	20.013

* Média do dia 25/04/2024 até 10:30.

UHE Jirau

Data	Vazão Afluyente (m ³ /s)	Vazão Defluente (m ³ /s)	Nível (m)
20/04/2024	22.278	22.278	89,30
21/04/2024	21.599	21.599	89,30
22/04/2024	20.660	20.990	89,20
23/04/2024	20.854	21.349	89,05
24/04/2024	20.487	21.091	88,85

UHE Santo Antônio

Data	Vazão Afluyente (m ³ /s)	Vazão Defluente (m ³ /s)	Nível (m)
20/04/2024	22.586	22.586	71,28
21/04/2024	22.152	22.119	71,29
22/04/2024	21.322	21.322	71,29
23/04/2024	21.706	21.739	71,28
24/04/2024	21.356	21.390	71,27

Porto Velho - 15400000

Data	Cota (m)	Vazão (m ³ /s)
21/04/2024	11,69	23.129
22/04/2024	11,43	22.414
23/04/2024	11,52	22.645
24/04/2024	11,46	22.483
25/04/2024	11,41	22.359

* Média do dia 25/04/2024 até 11:15.

Rio Madeira



Porto Velho

Legenda:



Usina Hidrelétrica



Estação fluviométrica

Fonte de dados: ONS e [HidroWeb](#).

*Dados consistidos sujeitos a novas revisões.

VAZÃO NATURAL - UHE JIRAU

Saiba mais sobre os termos técnicos da operação dos reservatórios no [Glossário do Sistema de Acompanhamento de Reservatórios - SAR da ANA](#)

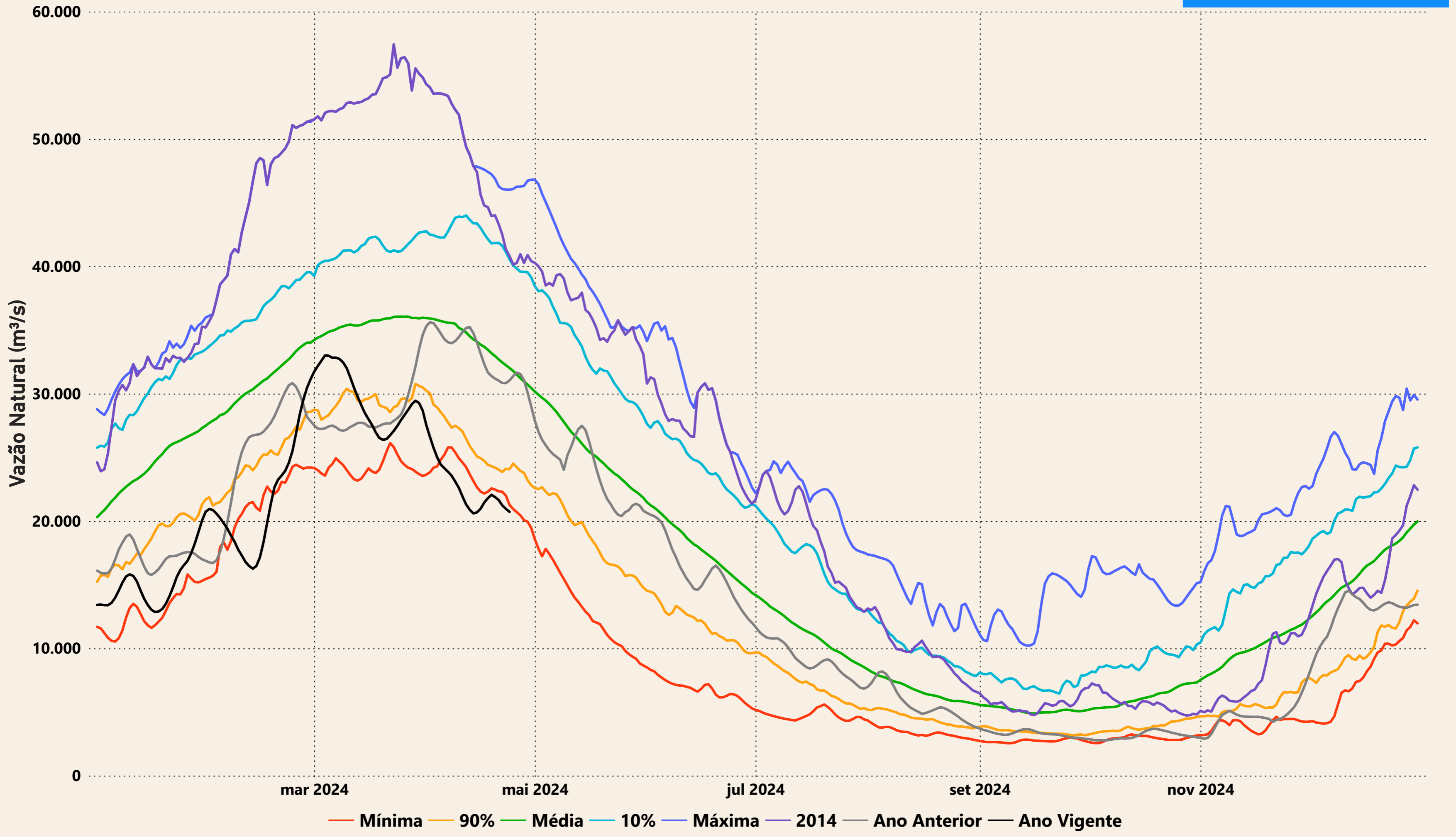

Evolução do nível nas UHE's do Rio Madeira

UHE Jirau

- - - nível máximo operacional (90,00m)
 — nível observado (m)
 - - - nível mínimo operacional (82,39m)

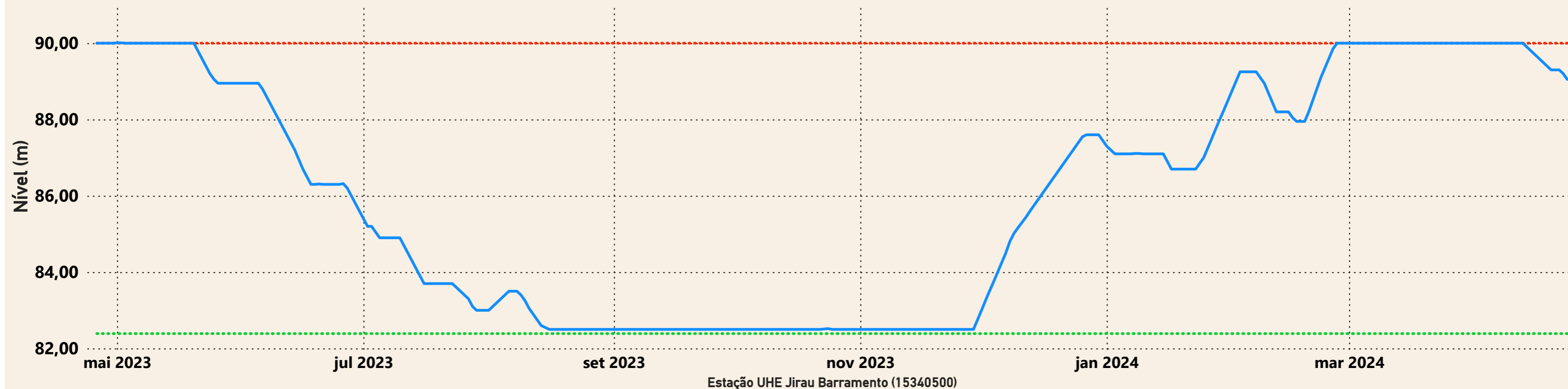

UHE Santo Antônio

- - - nível mínimo operacional (70,50m)
 — nível observado (m)
 - - - nível máximo operacional (71,30m)
 - - - nível máximo maximum (72,00m)

