

Acompanhamento da Bacia do Rio Madeira

Data do boletim

24/04/2024

Localização da bacia do Rio Madeira:



Humaitá - 15630000

Data	Cota (m)	Vazão (m ³ /s)
20/04/2024	20,17	28.875
21/04/2024	20,17	29.372
22/04/2024	20,08	29.025
23/04/2024	19,96	28.300
24/04/2024	19,92	28.179

* Média do dia 24/04/2024 até 11:30.

Abunã - 15320002

Data	Cota (m)	Vazão (m ³ /s)
20/04/2024	18,81	21.370
21/04/2024	18,68	21.009
22/04/2024	18,61	20.814
23/04/2024	18,52	20.583
24/04/2024	18,43	20.340

* Média do dia 24/04/2024 até 11:30.

UHE Jirau

Data	Vazão Afluyente (m ³ /s)	Vazão Defluente (m ³ /s)	Nível (m)
19/04/2024	22.573	22.903	89,30
20/04/2024	22.278	22.278	89,30
21/04/2024	21.599	21.599	89,30
22/04/2024	20.660	20.990	89,20
23/04/2024	20.854	21.349	89,05

UHE Santo Antônio

Data	Vazão Afluyente (m ³ /s)	Vazão Defluente (m ³ /s)	Nível (m)
19/04/2024	22.462	22.495	71,28
20/04/2024	22.586	22.586	71,28
21/04/2024	21.983	21.950	71,29
22/04/2024	21.257	21.257	71,29
23/04/2024	21.654	21.687	71,28

Porto Velho - 15400000

Data	Cota (m)	Vazão (m ³ /s)
20/04/2024	11,93	23.831
21/04/2024	11,69	23.134
22/04/2024	11,43	22.414
23/04/2024	11,52	22.645
24/04/2024	11,50	22.589

* Média do dia 24/04/2024 até 11:15.

Rio Madeira



Porto Velho

Legenda:



Usina Hidrelétrica



Estação fluviométrica

Fonte de dados: ONS e [HidroWeb](#).

*Dados consistidos sujeitos a novas revisões.

VAZÃO NATURAL - UHE JIRAU

Saiba mais sobre os termos técnicos da operação dos reservatórios no [Glossário do Sistema de Acompanhamento de Reservatórios - SAR da ANA](#)

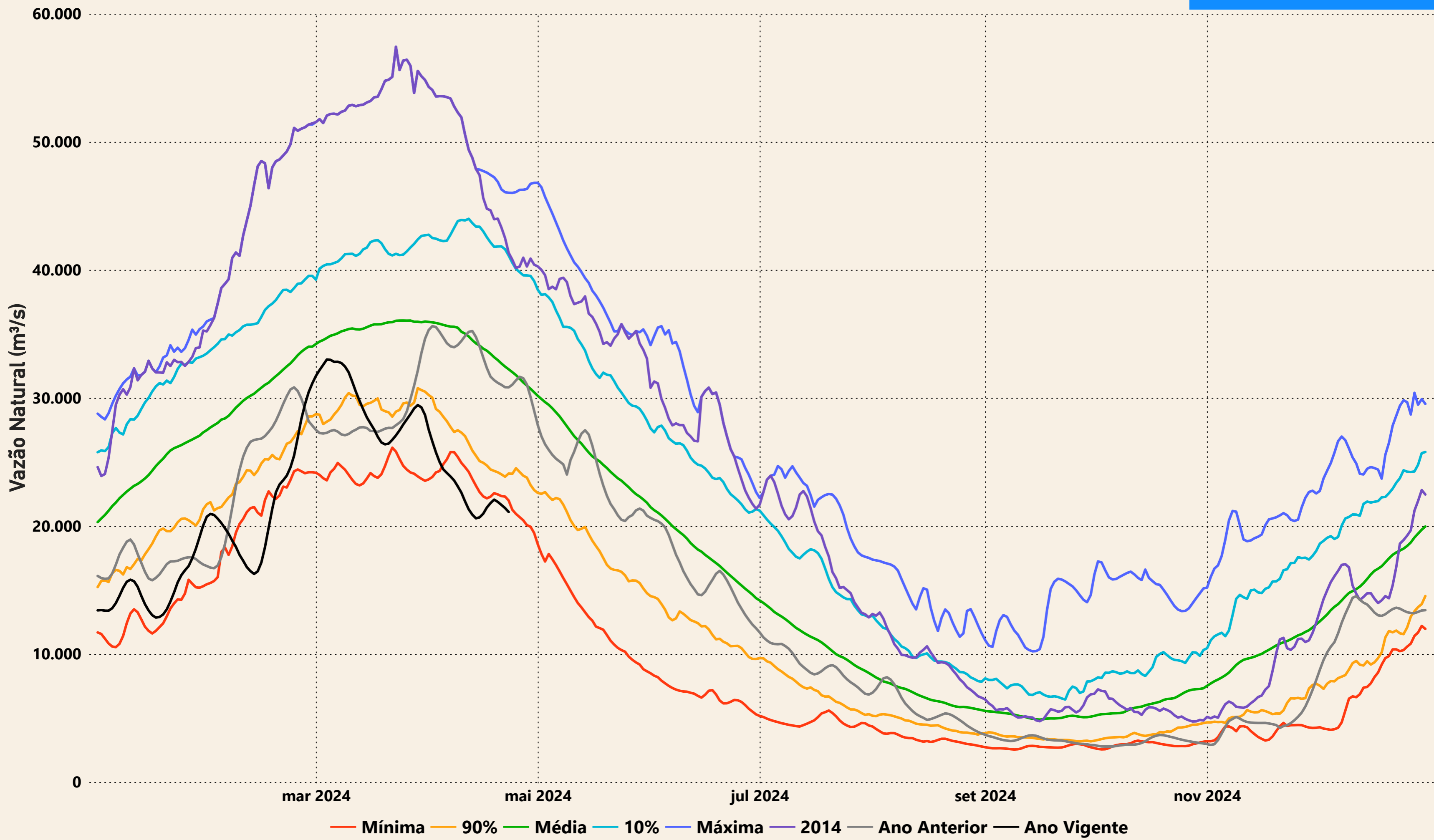

Evolução do nível nas UHE's do Rio Madeira

UHE Jirau

----- nível máximo operacional (90,00m) — nível observado (m) ----- nível mínimo operacional (82,39m)

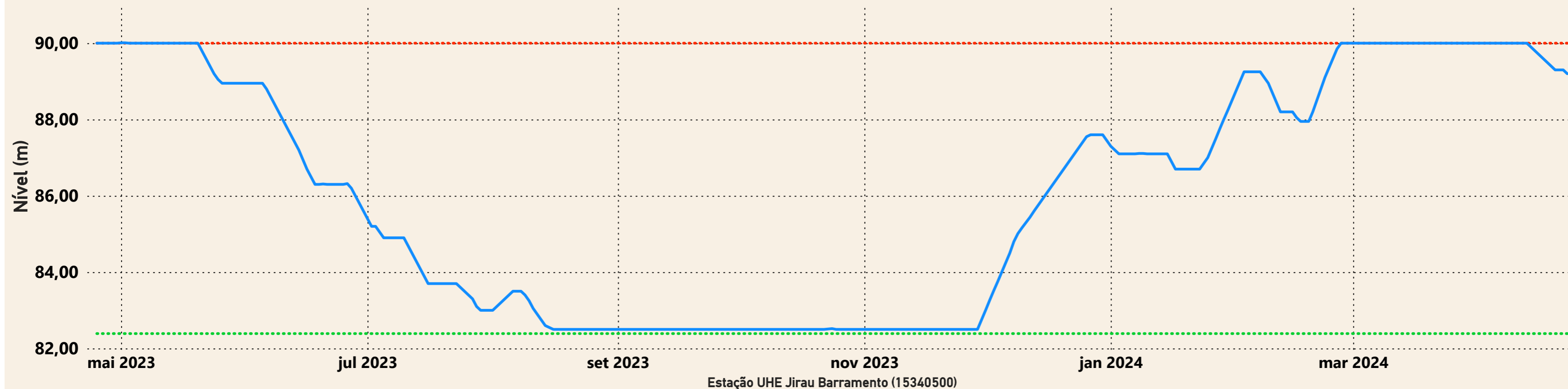

UHE Santo Antônio

----- nível mínimo operacional (70,50m) — nível observado (m) ----- nível máximo operacional (71,30m) ----- nível máximo maximum (72,00m)

