

Acompanhamento da Bacia do Rio Madeira

Data do boletim

04/09/2024

Localização da bacia do Rio Madeira:



Humaitá - 15630000

Data	Cota (m)	Vazão (m ³ /s)
31/08/2024	8,90	s/inf.
01/09/2024	8,88	2.729
02/09/2024	8,78	2.601
03/09/2024	8,72	2.531
04/09/2024	8,68	2.475

* Média do dia 04/09/2024 até 13:30.

Abunã - 15320002

Data	Cota (m)	Vazão (m ³ /s)
31/08/2024	9,07	3.777
01/09/2024	9,05	3.758
02/09/2024	9,02	3.726
03/09/2024	8,99	3.691
04/09/2024	8,97	3.667

* Média do dia 04/09/2024 até 13:30.

UHE Jirau

Data	Vazão Afluyente (m ³ /s)	Vazão Defluente (m ³ /s)	Nível (m)
30/08/2024	2.932	2.932	82,50
31/08/2024	2.741	2.727	82,51
01/09/2024	2.755	2.770	82,50
02/09/2024	2.691	2.691	82,50
03/09/2024	2.794	2.794	82,50

UHE Santo Antônio

Data	Vazão Afluyente (m ³ /s)	Vazão Defluente (m ³ /s)	Nível (m)
30/08/2024	2.938	3.005	70,50
31/08/2024	2.804	2.771	70,51
01/09/2024	2.981	3.014	70,50
02/09/2024	2.747	2.747	70,50
03/09/2024	2.753	2.753	70,50

Porto Velho - 15400000

Data	Cota (m)	Vazão (m ³ /s)
31/08/2024	1,21	2.718
01/09/2024	1,20	2.705
02/09/2024	1,19	2.697
03/09/2024	1,09	2.590
04/09/2024	1,13	2.633

* Média do dia 04/09/2024 até 13:15.

Rio Madeira



Porto Velho

Legenda:



Usina Hidrelétrica



Estação fluviométrica

Fonte de dados: ONS e [HidroWeb](#).
*Dados consistidos sujeitos a novas revisões.

VAZÃO NATURAL - UHE JIRAU

Saiba mais sobre os termos técnicos da operação dos reservatórios no [Glossário do Sistema de Acompanhamento de Reservatórios - SAR da ANA](#)

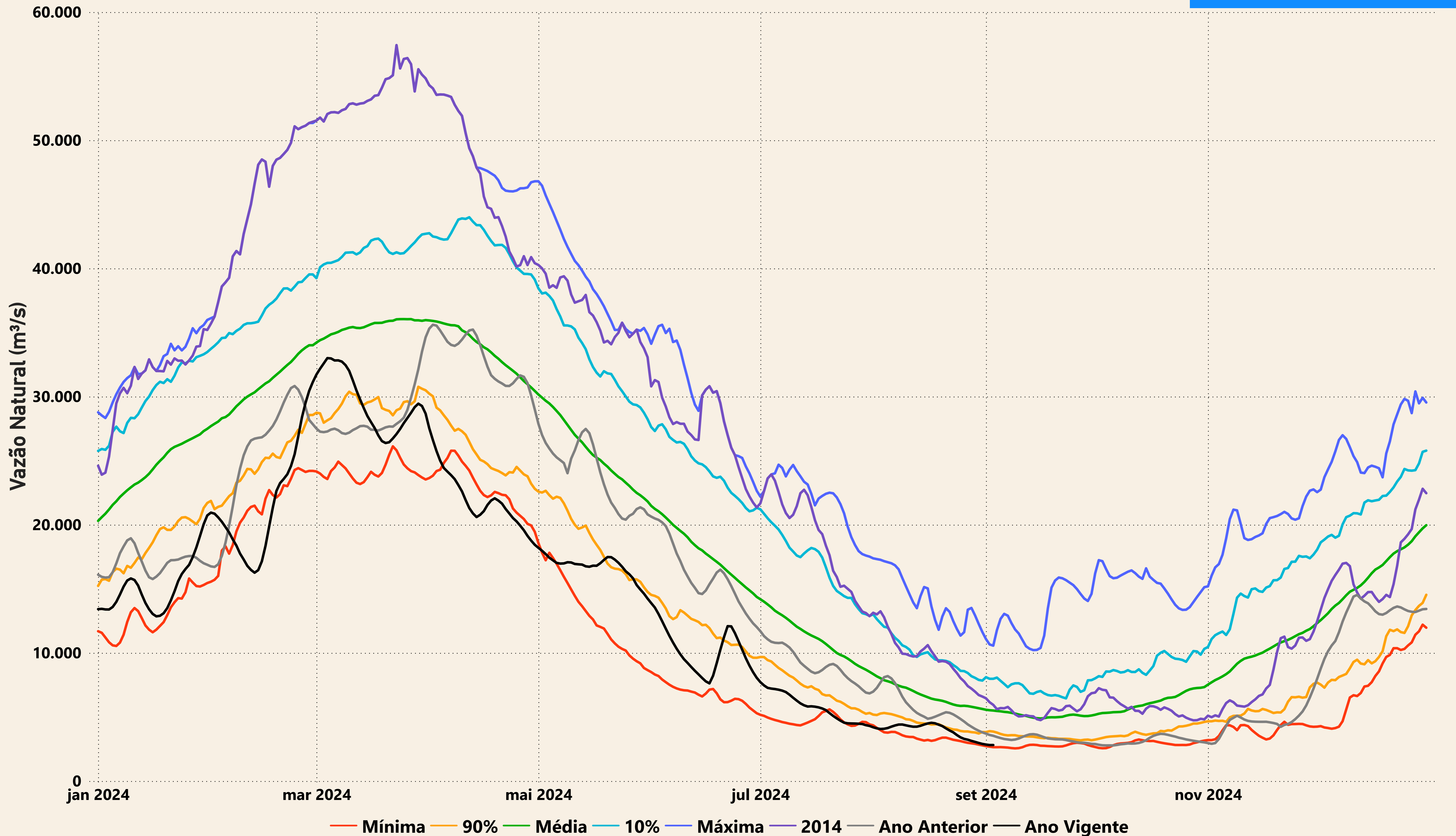

Evolução do nível nas UHE's do Rio Madeira

UHE Jirau

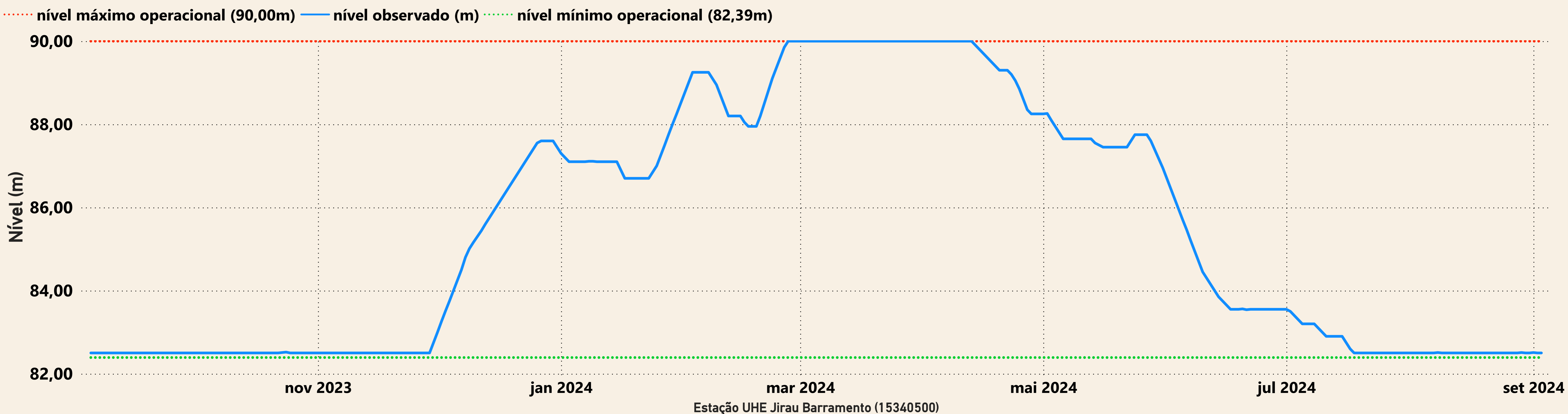

UHE Santo Antônio

