

# Acompanhamento da Bacia do Rio Madeira

Data do boletim

03/09/2024

Localização da bacia do Rio Madeira:



## Humaitá - 15630000

Data	Cota (m)	Vazão (m <sup>3</sup> /s)
30/08/2024	8,97	s/inf.
31/08/2024	8,90	s/inf.
01/09/2024	8,88	2.729
02/09/2024	8,78	2.605
03/09/2024	8,72	2.531

\* Média do dia 03/09/2024 até 10:30.

## Abunã - 15320002

Data	Cota (m)	Vazão (m <sup>3</sup> /s)
30/08/2024	9,10	3.811
31/08/2024	9,07	3.777
01/09/2024	9,05	3.758
02/09/2024	9,02	3.726
03/09/2024	9,00	3.700

\* Média do dia 03/09/2024 até 10:30.

## UHE Jirau

Data	Vazão Afluyente (m <sup>3</sup> /s)	Vazão Defluente (m <sup>3</sup> /s)	Nível (m)
29/08/2024	3.045	3.060	82,50
30/08/2024	2.932	2.932	82,50
31/08/2024	2.885	2.870	82,51
01/09/2024	2.901	2.916	82,50
02/09/2024	2.833	2.833	82,50

## UHE Santo Antônio

Data	Vazão Afluyente (m <sup>3</sup> /s)	Vazão Defluente (m <sup>3</sup> /s)	Nível (m)
29/08/2024	2.956	2.889	70,52
30/08/2024	2.938	3.005	70,50
31/08/2024	2.804	2.771	70,51
01/09/2024	2.981	3.014	70,50
02/09/2024	2.747	2.747	70,50

## Porto Velho - 15400000

Data	Cota (m)	Vazão (m <sup>3</sup> /s)
30/08/2024	1,33	2.851
31/08/2024	1,21	2.719
01/09/2024	1,20	2.705
02/09/2024	1,19	2.697
03/09/2024	1,06	2.567

\* Média do dia 03/09/2024 até 10:15.

Rio Madeira



Porto Velho

Legenda:



Fonte de dados: ONS e [HidroWeb](#).  
\*Dados consistidos sujeitos a novas revisões.

## VAZÃO NATURAL - UHE JIRAU

Saiba mais sobre os termos técnicos da operação dos reservatórios no [Glossário do Sistema de Acompanhamento de Reservatórios - SAR da ANA](#)

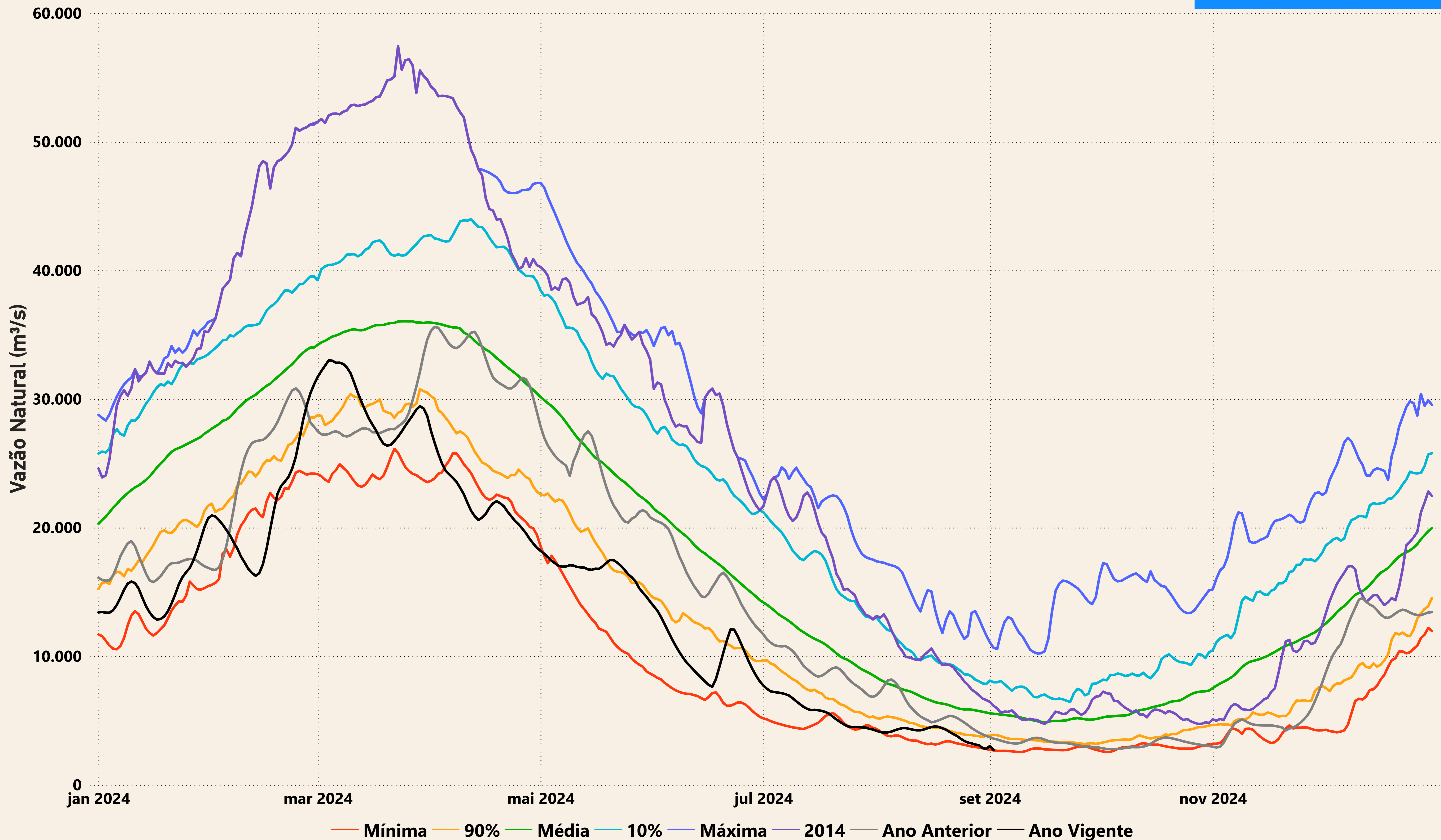



# Evolução do nível nas UHE's do Rio Madeira

## UHE Jirau

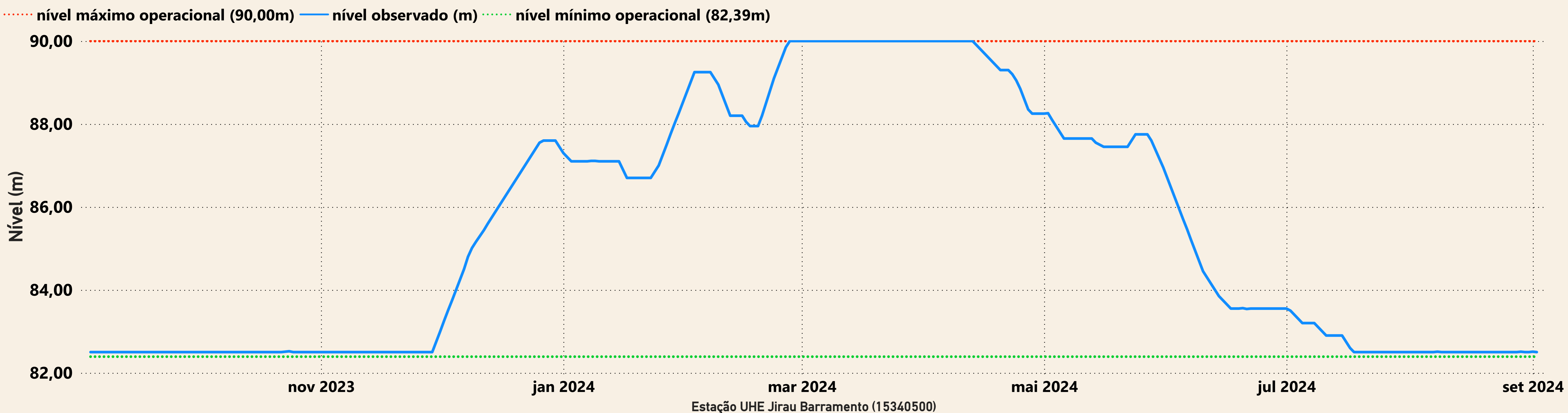

## UHE Santo Antônio

