

Acompanhamento da Bacia do Rio Madeira

Data do boletim

30/08/2024

Localização da bacia do Rio Madeira:



Humaitá - 15630000

Data	Cota (m)	Vazão (m ³ /s)
26/08/2024	9,44	3.560
27/08/2024	9,32	3.370
28/08/2024	9,18	3.173
29/08/2024	9,08	3.041
30/08/2024	s/inf.	s/inf.

* Média do dia 30/08/2024 até 14:30.

Abunã - 15320002

Data	Cota (m)	Vazão (m ³ /s)
26/08/2024	9,29	4.039
27/08/2024	9,24	3.986
28/08/2024	9,20	3.938
29/08/2024	9,14	3.868
30/08/2024	9,11	3.822

* Média do dia 30/08/2024 até 14:30.

UHE Jirau

Data	Vazão Afluyente (m ³ /s)	Vazão Defluente (m ³ /s)	Nível (m)
25/08/2024	3.396	3.396	82,50
26/08/2024	3.135	3.135	82,50
27/08/2024	3.171	3.171	82,50
28/08/2024	3.064	3.049	82,51
29/08/2024	3.045	3.060	82,50

UHE Santo Antônio

Data	Vazão Afluyente (m ³ /s)	Vazão Defluente (m ³ /s)	Nível (m)
25/08/2024	3.461	3.461	70,50
26/08/2024	3.270	3.270	70,50
27/08/2024	3.100	3.067	70,51
28/08/2024	3.034	3.067	70,50
29/08/2024	2.956	2.889	70,52

Porto Velho - 15400000

Data	Cota (m)	Vazão (m ³ /s)
26/08/2024	1,53	3.068
27/08/2024	1,41	2.943
28/08/2024	1,40	2.926
29/08/2024	1,27	2.791
30/08/2024	1,33	2.854

* Média do dia 30/08/2024 até 14:15.

Rio Madeira



Porto Velho

Legenda:



Usina Hidrelétrica



Estação fluviométrica

Fonte de dados: ONS e [HidroWeb](#).
*Dados consistidos sujeitos a novas revisões.

VAZÃO NATURAL - UHE JIRAU

Saiba mais sobre os termos técnicos da operação dos reservatórios no [Glossário do Sistema de Acompanhamento de Reservatórios - SAR da ANA](#)

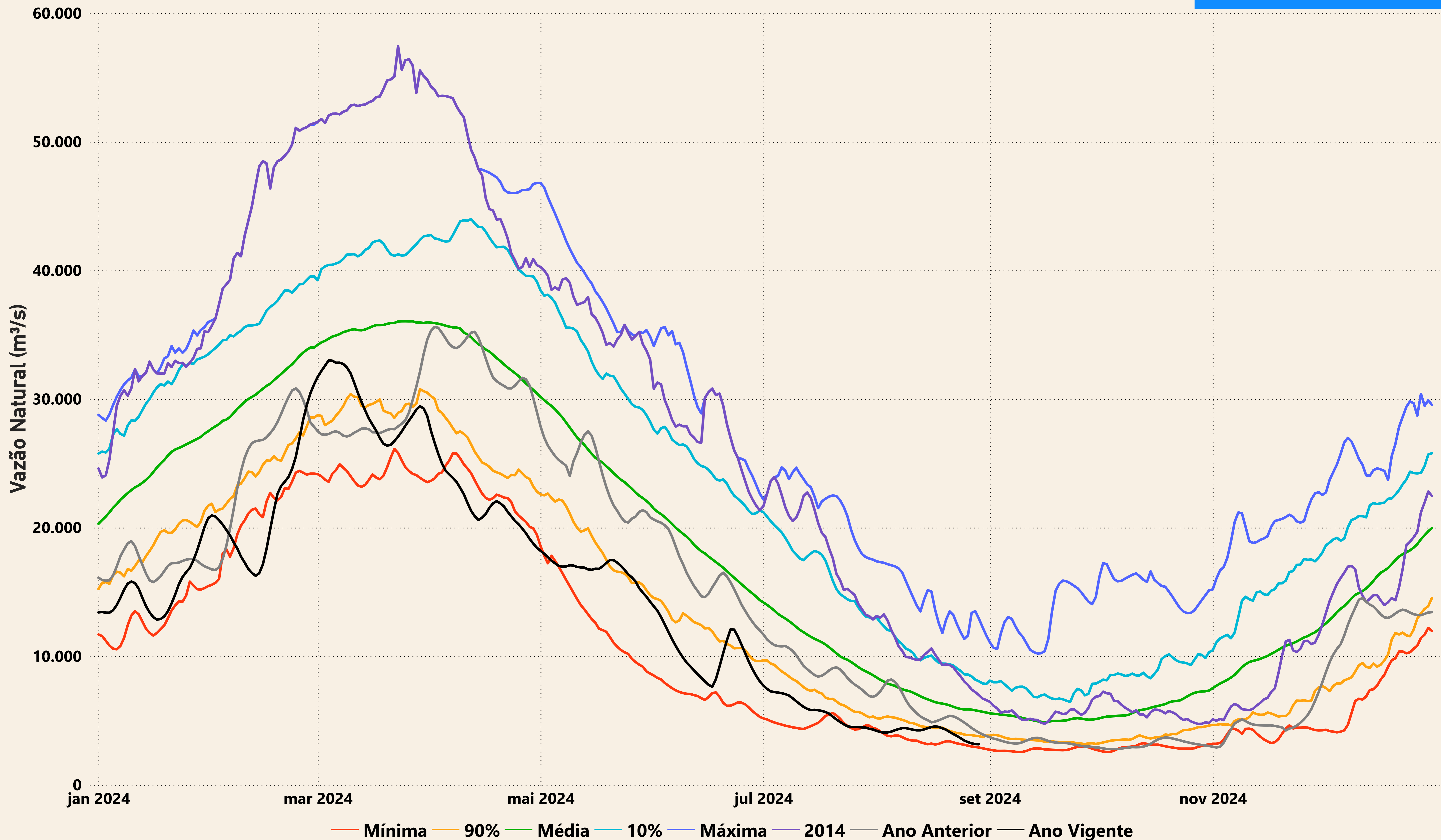

Evolução do nível nas UHE's do Rio Madeira

UHE Jirau

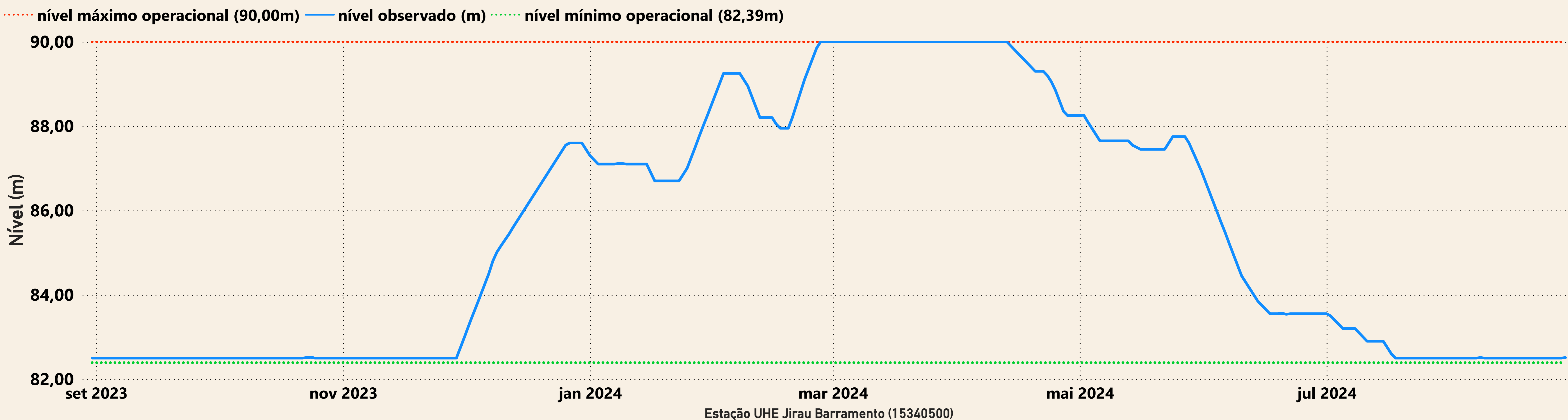

UHE Santo Antônio

