

# Acompanhamento da Bacia do Rio Madeira

Data do boletim

15/04/2024



Gostaríamos de saber qual a sua opinião quanto a esse boletim.

Assim, você nos ajuda a melhorar os nossos produtos.

Basta clicar [aqui](#) e responder a 2 perguntas.

Obrigado!

Localização da bacia do Rio Madeira:



**Humaitá - 15630000**

Data	Cota (m)	Vazão (m <sup>3</sup> /s)
11/04/2024	20,64	30.168
12/04/2024	20,54	29.893
13/04/2024	20,42	29.562
14/04/2024	20,31	29.268
15/04/2024	20,25	29.089

\* Média do dia 15/04/2024 até 13:30.



**Abunã - 15320002**

Data	Cota (m)	Vazão (m <sup>3</sup> /s)
11/04/2024	19,09	22.149
12/04/2024	19,00	21.876
13/04/2024	18,88	21.556
14/04/2024	18,75	21.192
15/04/2024	18,73	21.143

\* Média do dia 15/04/2024 até 13:30.

**UHE Jirau**

Data	Vazão Afluyente (m <sup>3</sup> /s)	Vazão Defluente (m <sup>3</sup> /s)	Nível (m)
10/04/2024	22.651	22.651	90,00
11/04/2024	21.676	21.676	90,00
12/04/2024	21.156	21.156	90,00
13/04/2024	20.615	20.945	89,90
14/04/2024	20.156	20.486	89,80

**UHE Santo Antônio**

Data	Vazão Afluyente (m <sup>3</sup> /s)	Vazão Defluente (m <sup>3</sup> /s)	Nível (m)
10/04/2024	22.557	22.557	71,27
11/04/2024	21.801	21.768	71,28
12/04/2024	21.202	21.235	71,27
13/04/2024	20.809	20.776	71,28
14/04/2024	20.967	21.000	71,27

**Porto Velho - 15400000**

Data	Cota (m)	Vazão (m <sup>3</sup> /s)
11/04/2024	11,81	23.490
12/04/2024	11,63	22.958
13/04/2024	11,40	22.322
14/04/2024	11,37	22.222
15/04/2024	11,12	21.534

\* Média do dia 15/04/2024 até 13:15.

Rio Madeira



Porto Velho

Legenda:



Usina Hidrelétrica



Estação fluviométrica

Fonte de dados: ONS e [HidroWeb](#).  
\*Dados consistidos sujeitos a novas revisões.

## VAZÃO NATURAL - UHE JIRAU

Saiba mais sobre os termos técnicos da operação dos reservatórios no [Glossário do Sistema de Acompanhamento de Reservatórios - SAR da ANA](#)

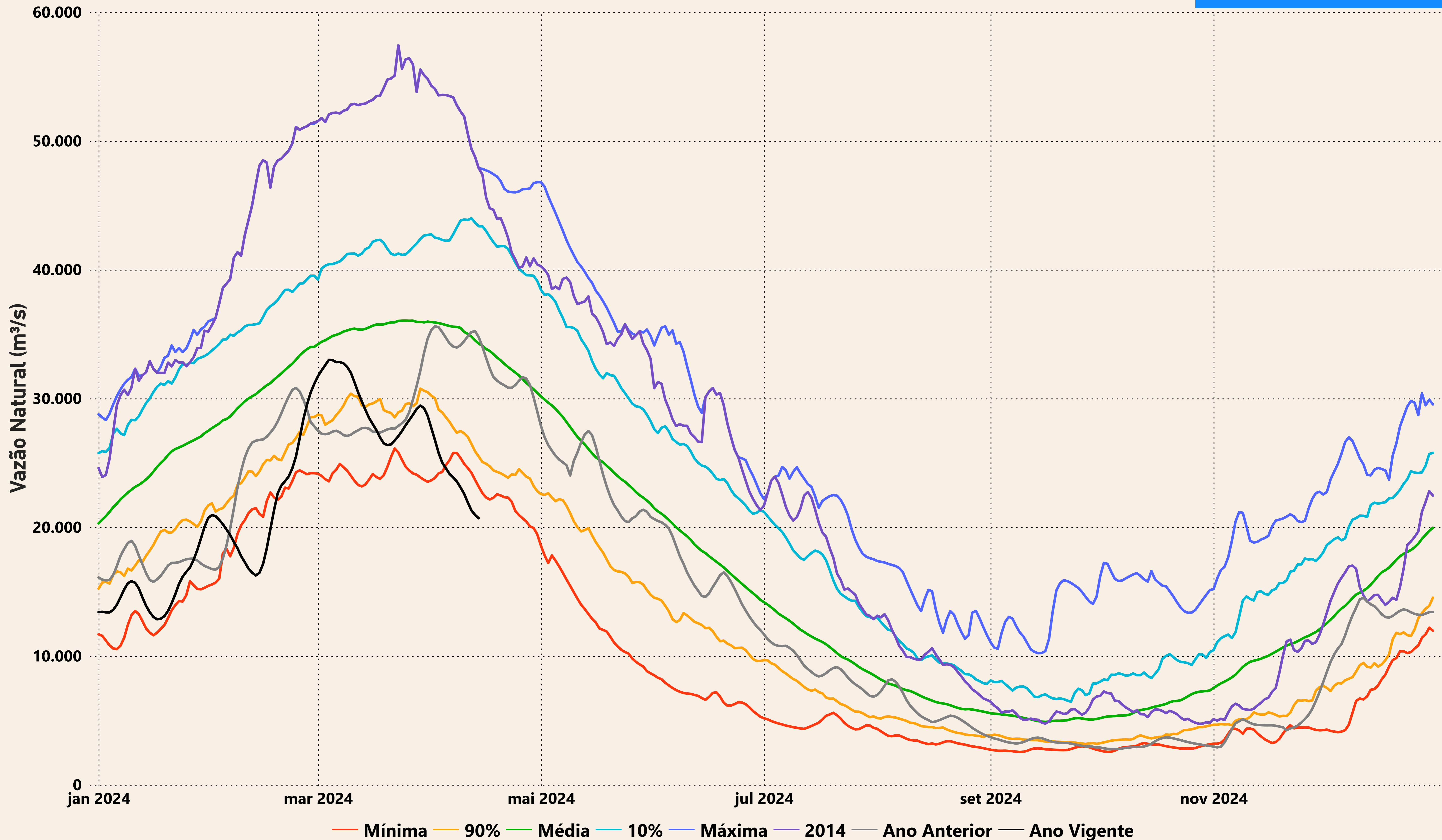



# Evolução do nível nas UHE's do Rio Madeira

## UHE Jirau

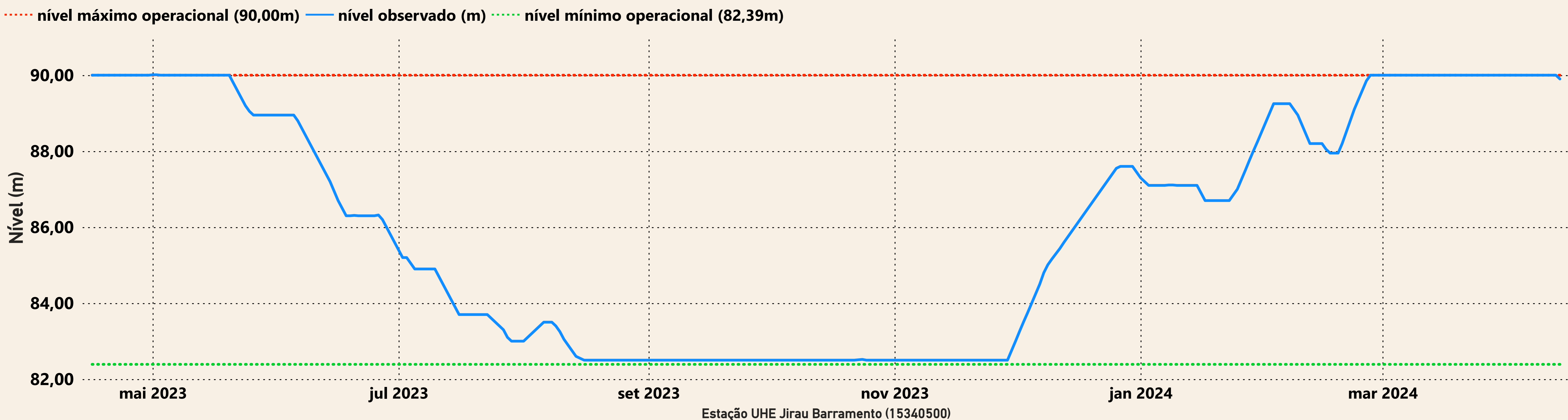

## UHE Santo Antônio

