

Acompanhamento da Bacia do Rio Madeira

Data do boletim

26/08/2024

Localização da bacia do Rio Madeira:



Humaitá - 15630000

Data	Cota (m)	Vazão (m ³ /s)
22/08/2024	9,77	4.058
23/08/2024	9,67	3.910
24/08/2024	9,59	3.778
25/08/2024	9,51	3.666
26/08/2024	9,48	3.621

* Média do dia 26/08/2024 até 09:30.

Abunã - 15320002

Data	Cota (m)	Vazão (m ³ /s)
22/08/2024	9,60	4.437
23/08/2024	9,53	4.340
24/08/2024	9,44	4.235
25/08/2024	9,36	4.132
26/08/2024	9,31	4.070

* Média do dia 26/08/2024 até 09:30.

UHE Jirau

Data	Vazão Afluyente (m ³ /s)	Vazão Defluente (m ³ /s)	Nível (m)
21/08/2024	4.012	4.012	82,50
22/08/2024	4.076	4.076	82,50
23/08/2024	3.661	3.661	82,50
24/08/2024	3.538	3.538	82,50
25/08/2024	3.396	3.396	82,50

UHE Santo Antônio

Data	Vazão Afluyente (m ³ /s)	Vazão Defluente (m ³ /s)	Nível (m)
21/08/2024	4.053	4.053	70,51
22/08/2024	3.905	3.938	70,50
23/08/2024	3.667	3.600	70,52
24/08/2024	3.583	3.650	70,50
25/08/2024	3.361	3.361	70,50

Porto Velho - 15400000

Data	Cota (m)	Vazão (m ³ /s)
22/08/2024	1,96	3.575
23/08/2024	1,84	3.428
24/08/2024	1,77	3.346
25/08/2024	1,65	3.214
26/08/2024	1,53	3.076

* Média do dia 26/08/2024 até 09:15.

Rio Madeira



Porto Velho

Legenda:



Usina Hidrelétrica



Estação fluviométrica

Fonte de dados: ONS e [HidroWeb](#).
*Dados consistidos sujeitos a novas revisões.

VAZÃO NATURAL - UHE JIRAU

Saiba mais sobre os termos técnicos da operação dos reservatórios no [Glossário do Sistema de Acompanhamento de Reservatórios - SAR da ANA](#)

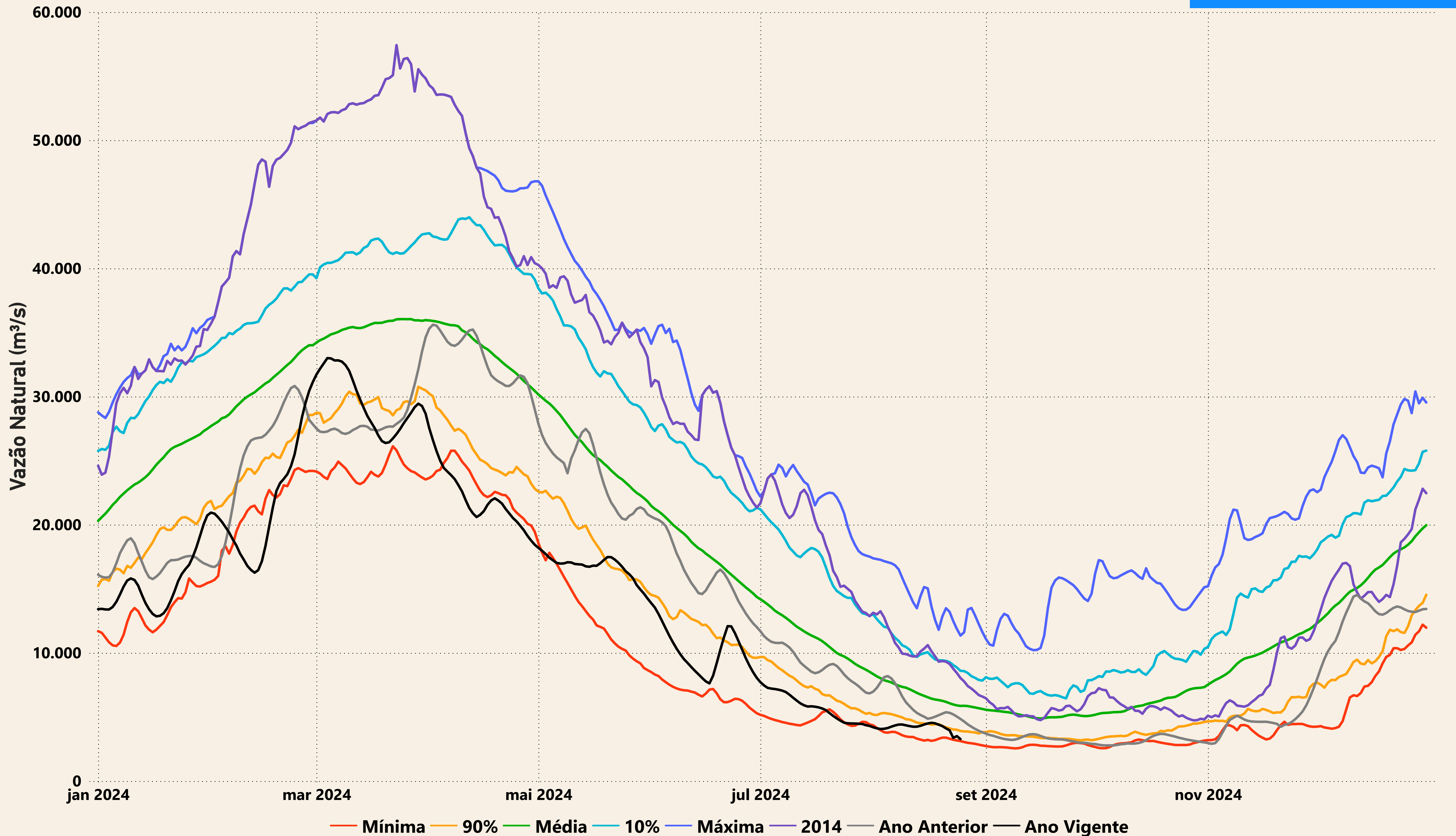

Evolução do nível nas UHE's do Rio Madeira

UHE Jirau

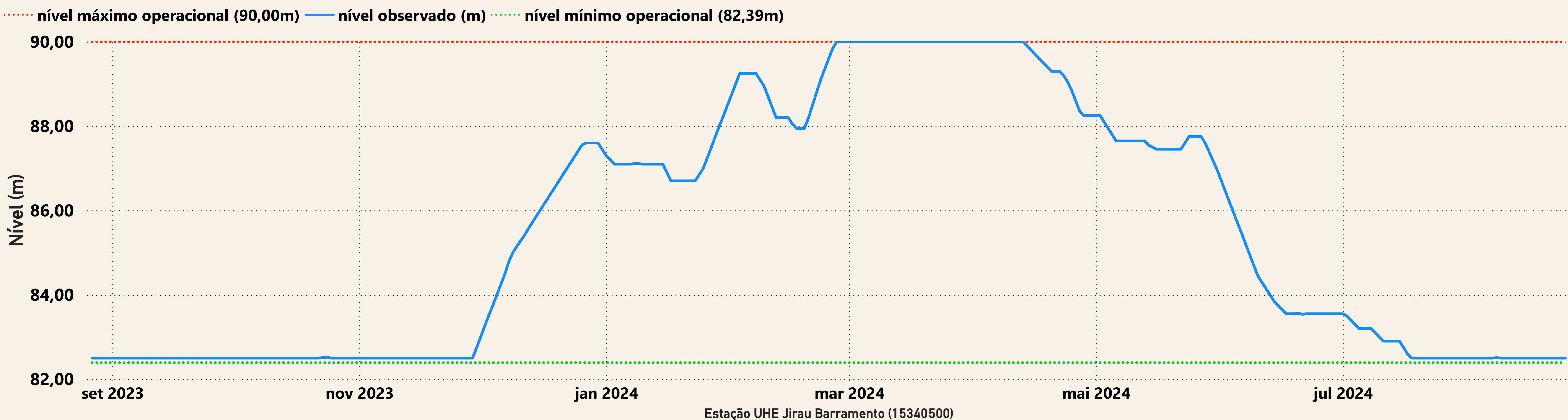

UHE Santo Antônio

