

# Acompanhamento da Bacia do Rio Madeira

Data do boletim

23/04/2024

Localização da bacia do Rio Madeira:



**Humaitá - 15630000**

Data	Cota (m)	Vazão (m <sup>3</sup> /s)
19/04/2024	20,13	28.767
20/04/2024	20,17	28.875
21/04/2024	20,17	29.372
22/04/2024	20,08	29.025
23/04/2024	19,99	28.370

\* Média do dia 23/04/2024 até 10:30.

**Abunã - 15320002**

Data	Cota (m)	Vazão (m <sup>3</sup> /s)
19/04/2024	18,97	21.814
20/04/2024	18,81	21.373
21/04/2024	18,68	21.009
22/04/2024	18,61	20.814
23/04/2024	18,55	20.655

\* Média do dia 23/04/2024 até 11:30.

**UHE Jirau**

Data	Vazão Afluyente (m <sup>3</sup> /s)	Vazão Defluente (m <sup>3</sup> /s)	Nível (m)
18/04/2024	22.039	22.369	89,40
19/04/2024	22.573	22.903	89,30
20/04/2024	22.278	22.278	89,30
21/04/2024	21.599	21.599	89,30
22/04/2024	20.660	20.990	89,20

**UHE Santo Antônio**

Data	Vazão Afluyente (m <sup>3</sup> /s)	Vazão Defluente (m <sup>3</sup> /s)	Nível (m)
18/04/2024	21.918	21.885	71,29
19/04/2024	22.462	22.495	71,28
20/04/2024	22.586	22.586	71,28
21/04/2024	21.983	21.950	71,29
22/04/2024	21.257	21.257	71,29

**Porto Velho - 15400000**

Data	Cota (m)	Vazão (m <sup>3</sup> /s)
19/04/2024	11,89	23.700
20/04/2024	11,93	23.831
21/04/2024	11,69	23.134
22/04/2024	11,43	22.414
23/04/2024	11,55	22.752

\* Média do dia 23/04/2024 até 11:15.

Rio Madeira



Porto Velho

Legenda:



Fonte de dados: ONS e [HidroWeb](#).  
\*Dados consistidos sujeitos a novas revisões.

## VAZÃO NATURAL - UHE JIRAU

Saiba mais sobre os termos técnicos da operação dos reservatórios no [Glossário do Sistema de Acompanhamento de Reservatórios - SAR da ANA](#)

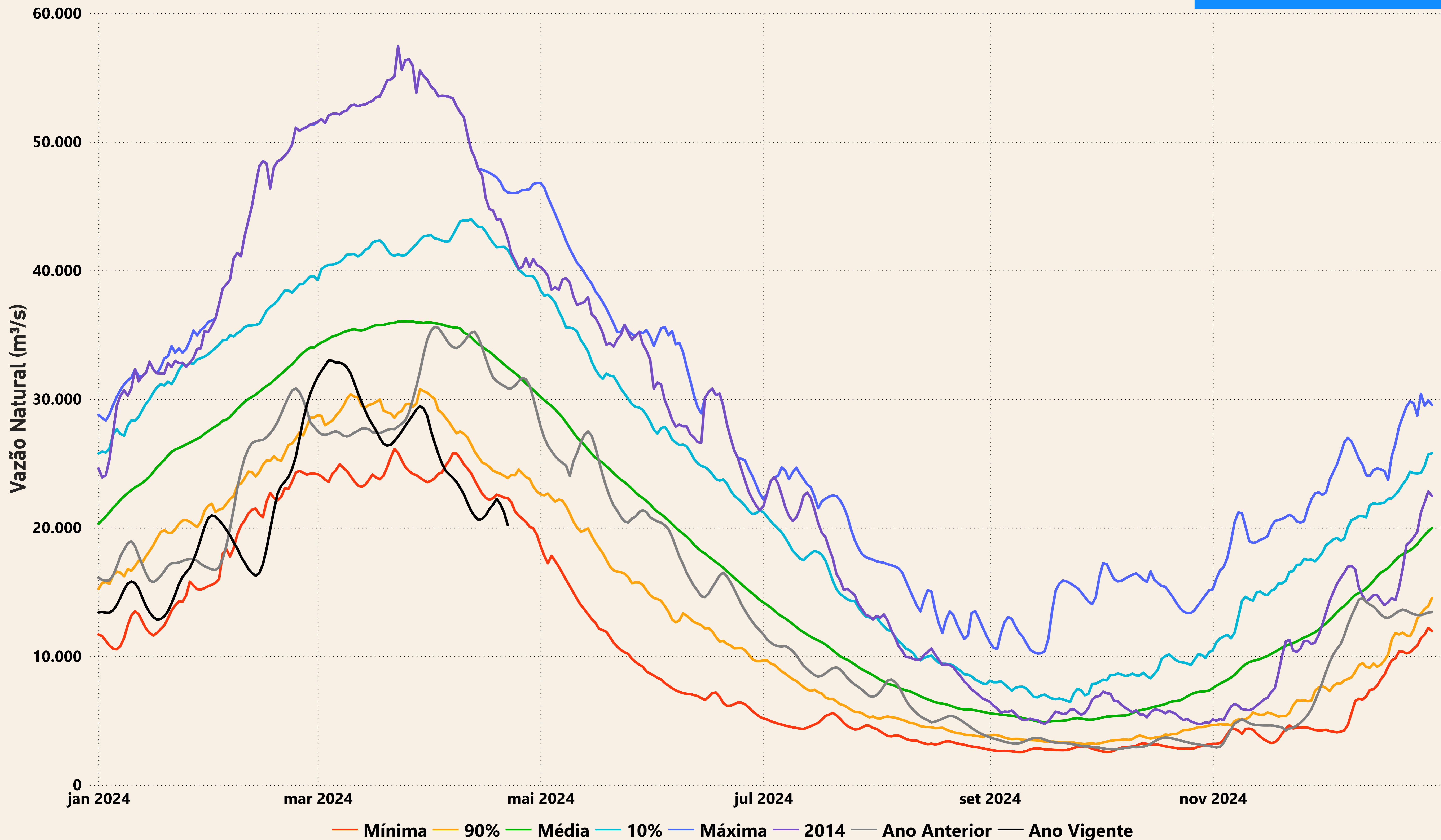

# Evolução do nível nas UHE's do Rio Madeira

## UHE Jirau

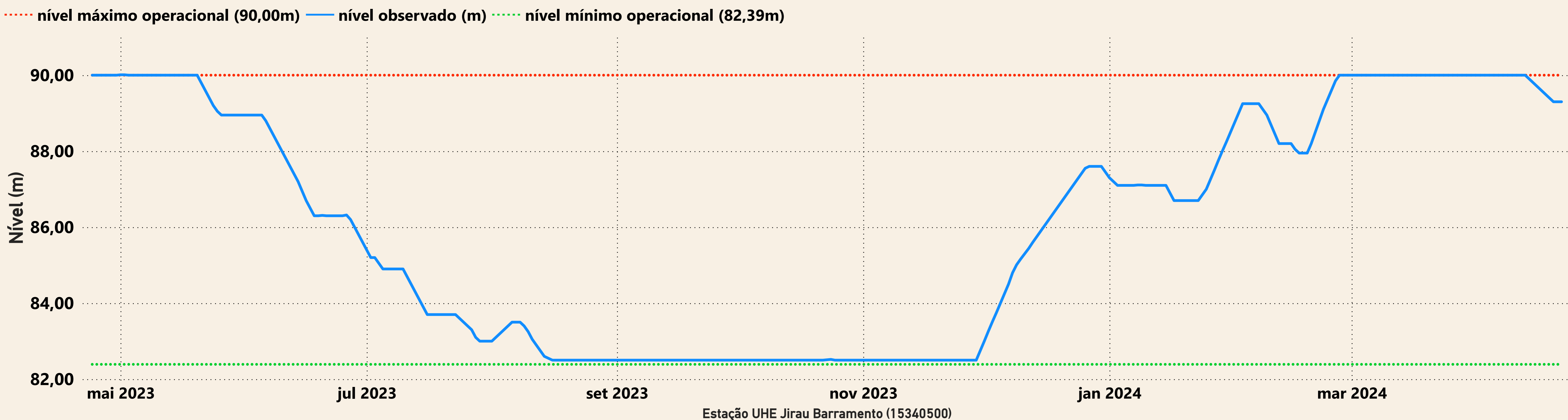

## UHE Santo Antônio

