

# Acompanhamento da Bacia do Rio Madeira

Data do boletim

09/04/2024



Gostaríamos de saber qual a sua opinião quanto a esse boletim.

Assim, você nos ajuda a melhorar os nossos produtos.

Basta clicar [aqui](#) e responder a 2 perguntas.

Obrigado!

Localização da bacia do Rio Madeira:



**Humaitá - 15630000**

Data	Cota (m)	Vazão (m <sup>3</sup> /s)
05/04/2024	21,86	33.733
06/04/2024	22,15	34.539
07/04/2024	22,06	34.293
08/04/2024	21,45	32.526
09/04/2024	20,75	30.500

\* Média do dia 09/04/2024 até 11:30.

**Abunã - 15320002**

Data	Cota (m)	Vazão (m <sup>3</sup> /s)
05/04/2024	19,60	24.026
06/04/2024	19,59	23.971
07/04/2024	19,65	24.251
08/04/2024	19,57	23.885
09/04/2024	19,44	23.318

\* Média do dia 09/04/2024 até 11:30.

**UHE Jirau**

Data	Vazão Afluyente (m <sup>3</sup> /s)	Vazão Defluente (m <sup>3</sup> /s)	Nível (m)
04/04/2024	24.932	24.932	90,00
05/04/2024	24.248	24.248	90,00
06/04/2024	24.067	24.067	90,00
07/04/2024	24.213	24.213	90,00
08/04/2024	23.995	23.995	90,00

**UHE Santo Antônio**

Data	Vazão Afluyente (m <sup>3</sup> /s)	Vazão Defluente (m <sup>3</sup> /s)	Nível (m)
04/04/2024	25.248	25.248	71,28
05/04/2024	24.717	24.750	71,27
06/04/2024	24.500	24.500	71,27
07/04/2024	24.667	24.600	71,29
08/04/2024	24.016	24.083	71,27

**Porto Velho - 15400000**

Data	Cota (m)	Vazão (m <sup>3</sup> /s)
05/04/2024	12,48	25.440
06/04/2024	12,35	25.052
07/04/2024	12,37	25.113
08/04/2024	12,41	25.224
09/04/2024	12,36	25.075

\* Média do dia 09/04/2024 até 11:15.

Rio Madeira



Porto Velho

Legenda:



Usina Hidrelétrica



Estação fluviométrica

Fonte de dados: ONS e [HidroWeb](#).

\*Dados consistidos sujeitos a novas revisões.

## VAZÃO NATURAL - UHE JIRAU

Saiba mais sobre os termos técnicos da operação dos reservatórios no [Glossário do Sistema de Acompanhamento de Reservatórios - SAR da ANA](#)

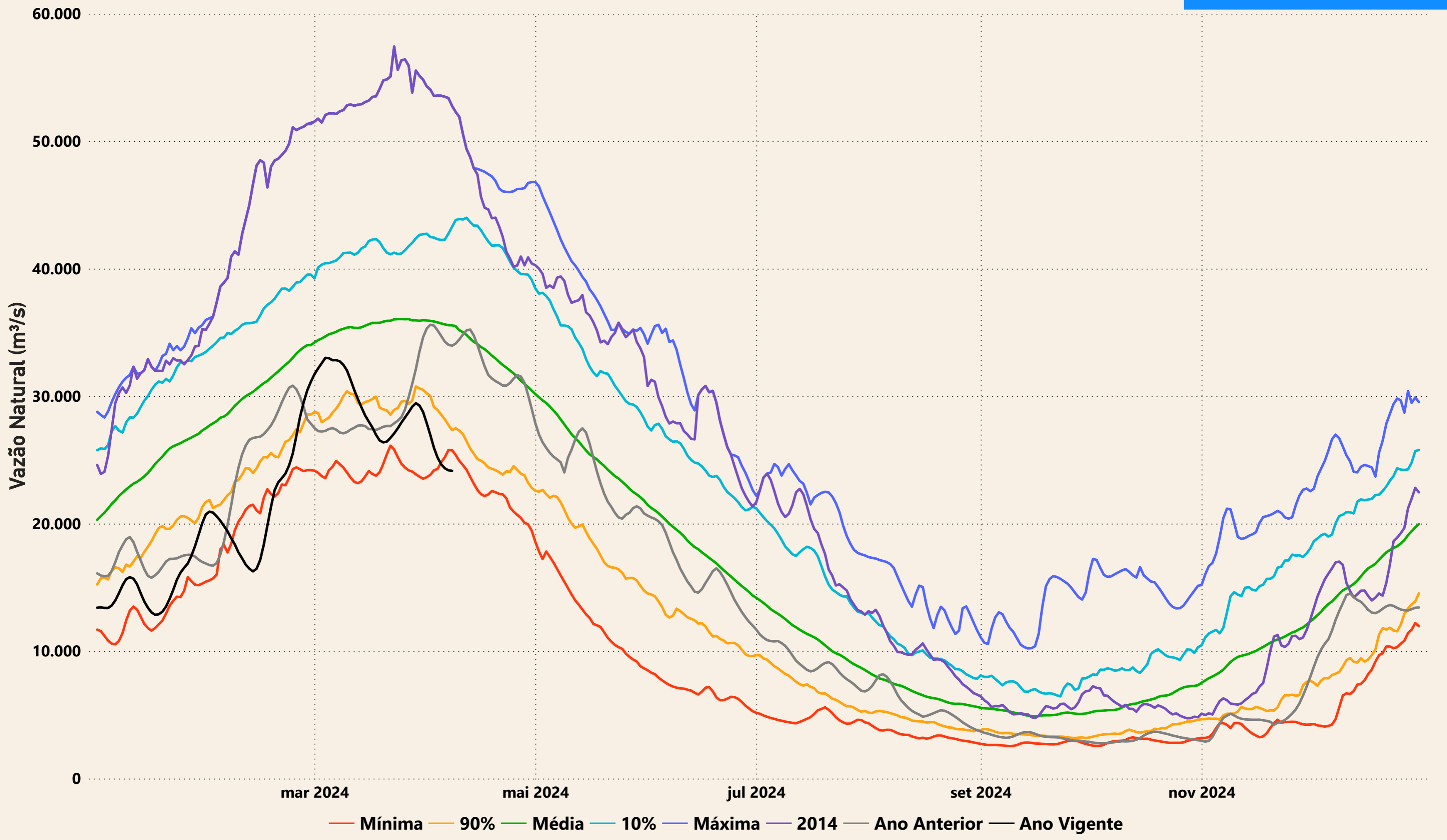

# Evolução do nível nas UHE's do Rio Madeira

## UHE Jirau

----- nível máximo operacional (90,00m) — nível observado (m) ----- nível mínimo operacional (82,39m)

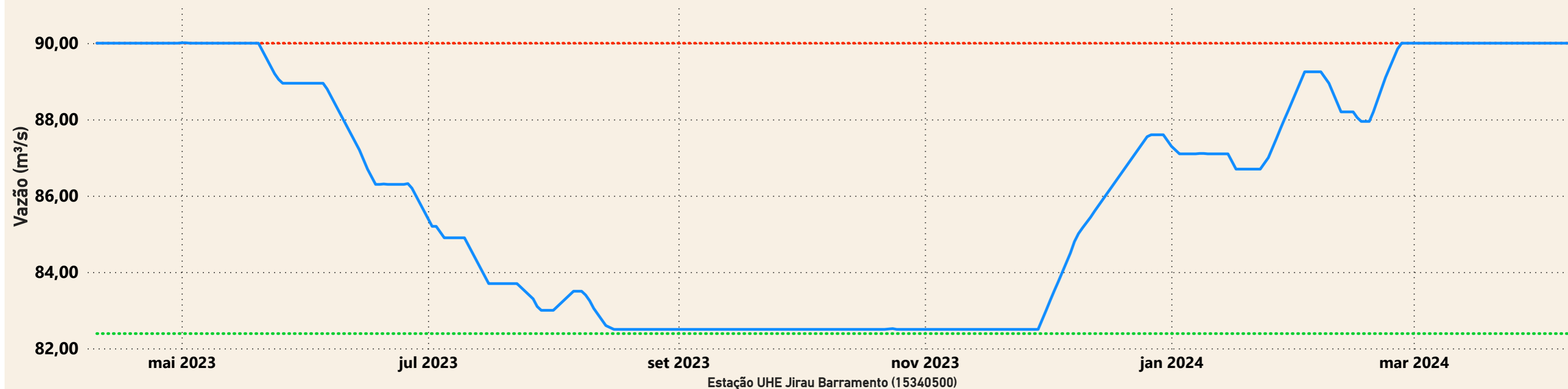

## UHE Santo Antônio

----- nível mínimo operacional (70,50m) — nível observado (m) ----- nível máximo operacional (71,30m) ----- nível máximo maximum (72,00m)

