

Acompanhamento da Bacia do Rio Madeira

Data do boletim

23/08/2024

Localização da bacia do Rio Madeira:



Humaitá - 15630000

Data	Cota (m)	Vazão (m ³ /s)
19/08/2024	9,98	4.402
20/08/2024	9,97	4.395
21/08/2024	9,89	4.259
22/08/2024	9,77	4.059
23/08/2024	9,70	3.949

* Média do dia 23/08/2024 até 09:30.

Abunã - 15320002

Data	Cota (m)	Vazão (m ³ /s)
19/08/2024	9,95	4.883
20/08/2024	9,82	4.715
21/08/2024	9,71	4.567
22/08/2024	9,61	4.438
23/08/2024	9,55	4.367

* Média do dia 23/08/2024 até 09:30.

UHE Jirau

Data	Vazão Afluyente (m ³ /s)	Vazão Defluente (m ³ /s)	Nível (m)
18/08/2024	4.553	4.553	82,50
19/08/2024	4.361	4.361	82,50
20/08/2024	4.119	4.119	82,50
21/08/2024	4.012	4.012	82,50
22/08/2024	4.076	4.076 </td <td>82,50</td>	82,50

UHE Santo Antônio

Data	Vazão Afluyente (m ³ /s)	Vazão Defluente (m ³ /s)	Nível (m)
18/08/2024	4.444	4.511	70,50
19/08/2024	4.295	4.262	70,51
20/08/2024	4.030	4.030	70,51
21/08/2024	3.933	3.933	70,51
22/08/2024	3.758	3.791	70,50

Porto Velho - 15400000

Data	Cota (m)	Vazão (m ³ /s)
19/08/2024	2,35	4.045
20/08/2024	2,19	3.845
21/08/2024	2,05	3.680
22/08/2024	1,96	3.573
23/08/2024	2,01	3.630

* Média do dia 23/08/2024 até 09:15.

Rio Madeira



Porto Velho

Legenda:



Fonte de dados: ONS e [HidroWeb](#).
*Dados consistidos sujeitos a novas revisões.

VAZÃO NATURAL - UHE JIRAU

Saiba mais sobre os termos técnicos da operação dos reservatórios no [Glossário do Sistema de Acompanhamento de Reservatórios - SAR da ANA](#)

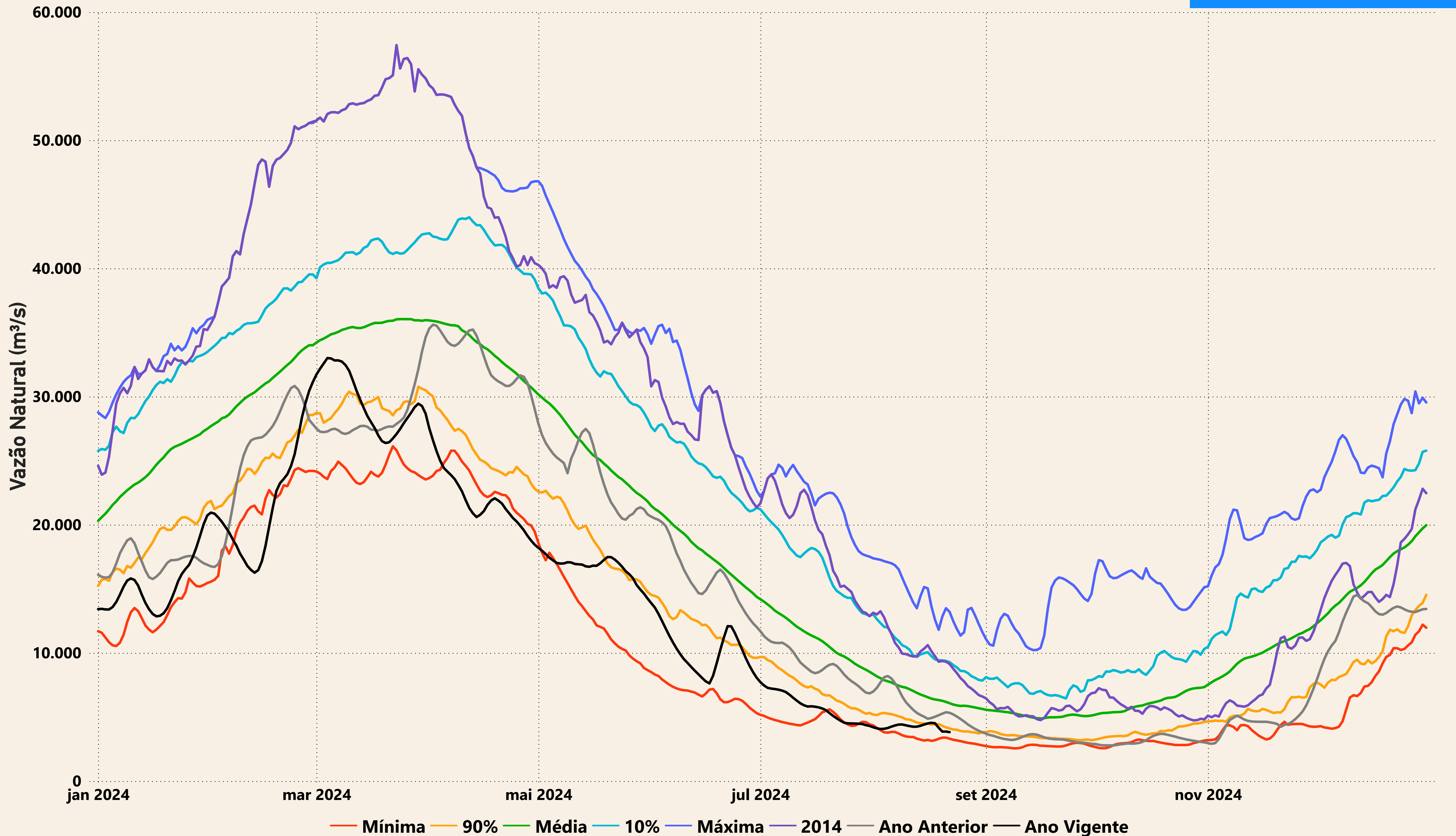

Evolução do nível nas UHE's do Rio Madeira

UHE Jirau

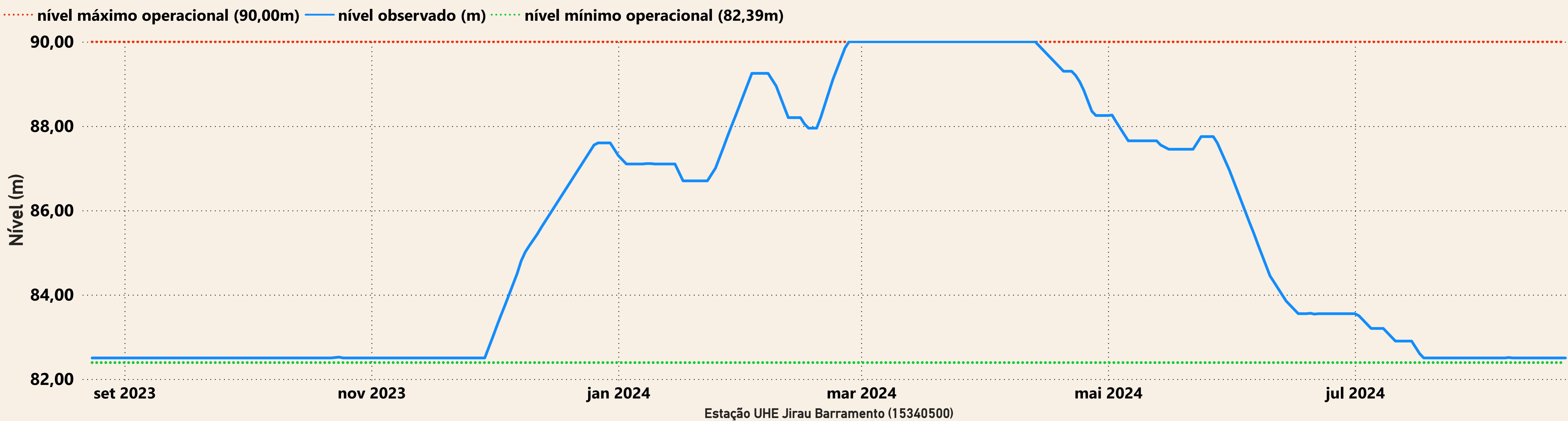

UHE Santo Antônio

