

Acompanhamento da Bacia do Rio Madeira

Data do boletim

03/04/2024



Gostaríamos de saber qual a sua opinião quanto a esse boletim.
Assim, você nos ajuda a melhorar os nossos produtos.
Basta clicar [aqui](#) e responder a 2 perguntas.
Obrigado!

Localização da bacia do Rio Madeira:



Humaitá - 15630000

Data	Cota (m)	Vazão (m ³ /s)
30/03/2024	20,93	35.928
31/03/2024	20,95	33.679
01/04/2024	21,01	34.929
02/04/2024	21,01	31.226
03/04/2024	20,98	31.136

* Média do dia 03/04/2024 até 11:30.

Abunã - 15320002

Data	Cota (m)	Vazão (m ³ /s)
30/03/2024	20,69	28.950
31/03/2024	20,58	28.436
01/04/2024	20,36	27.421
02/04/2024	20,19	26.628
03/04/2024	20,03	25.925

* Média do dia 03/04/2024 até 11:30.

UHE Jirau

Data	Vazão Afluyente (m ³ /s)	Vazão Defluente (m ³ /s)	Nível (m)
29/03/2024	29.923	29.923	90,00
30/03/2024	29.629	29.629	90,00
31/03/2024	29.237	29.237	90,00
01/04/2024	27.907	27.907	90,00
02/04/2024	26.834	26.834	90,00

UHE Santo Antônio

Data	Vazão Afluyente (m ³ /s)	Vazão Defluente (m ³ /s)	Nível (m)
29/03/2024	29.190	29.123	71,29
30/03/2024	29.262	29.295	71,28
31/03/2024	29.425	29.392	71,29
01/04/2024	28.717	28.717	71,29
02/04/2024	26.967	27.000	71,28

Porto Velho - 15400000

Data	Cota (m)	Vazão (m ³ /s)
30/03/2024	13,53	28.599
31/03/2024	13,54	28.625
01/04/2024	13,41	28.244
02/04/2024	13,18	27.544
03/04/2024	13,00	26.997

* Média do dia 03/04/2024 até 09:15.

Rio Madeira



Porto Velho

Legenda:



Usina Hidrelétrica



Estação fluviométrica

Fonte de dados: ONS e [HidroWeb](#).

*Dados consistidos sujeitos a novas revisões.

VAZÃO NATURAL - UHE JIRAU

Saiba mais sobre os termos técnicos da operação dos reservatórios no [Glossário do Sistema de Acompanhamento de Reservatórios - SAR da ANA](#)

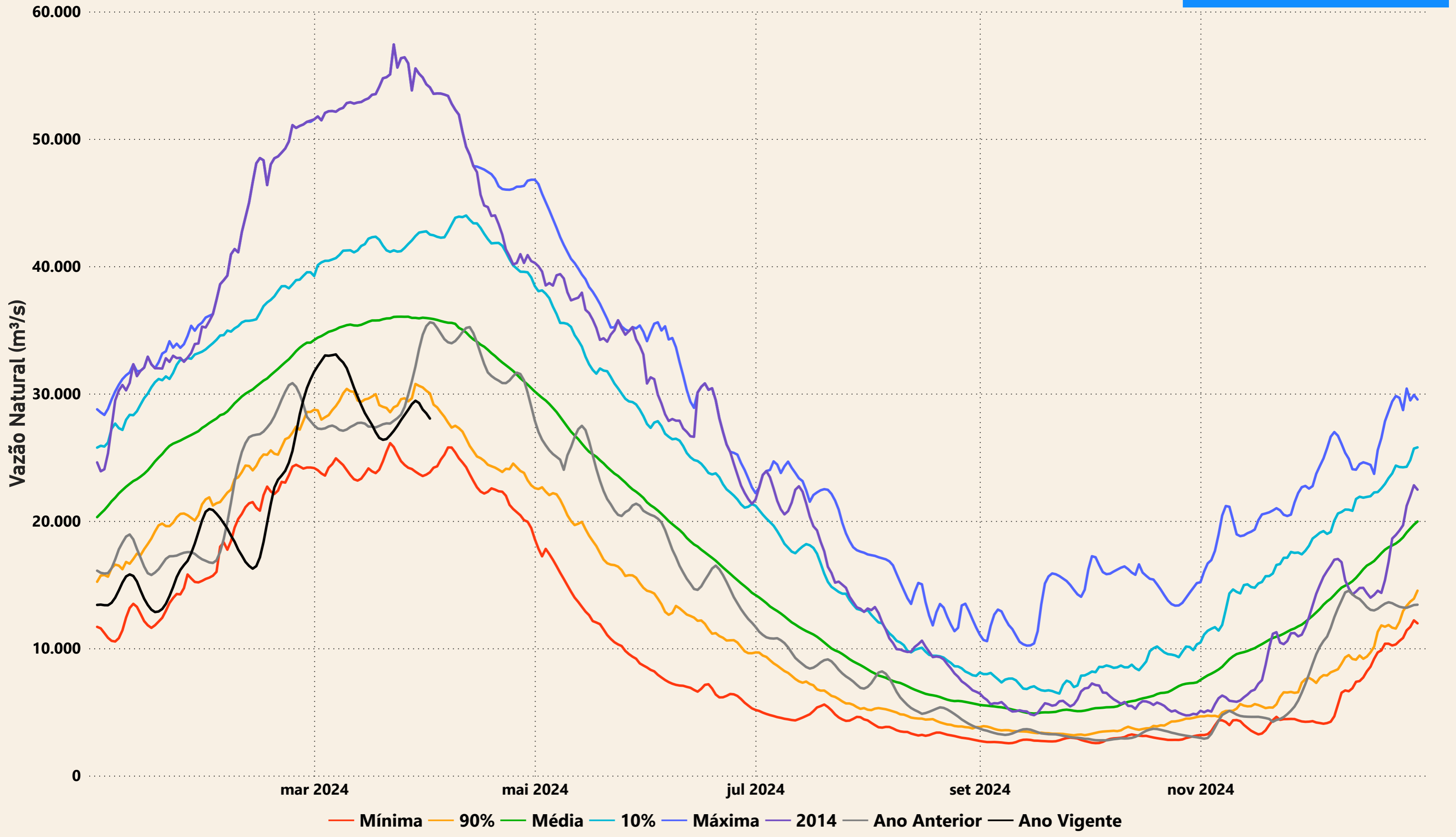

Evolução do nível nas UHE's do Rio Madeira

UHE Jirau

----- nível máximo operacional (90,00m) — nível observado (m) ----- nível mínimo operacional (82,39m)

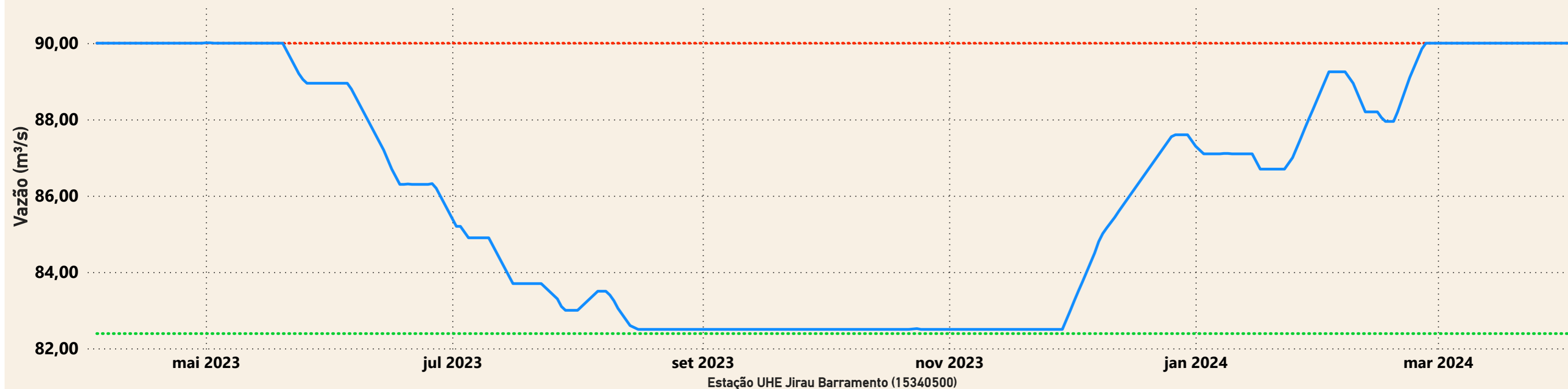

UHE Santo Antônio

----- nível mínimo operacional (70,50m) — nível observado (m) ----- nível máximo operacional (71,30m) ----- nível máximo maximum (72,00m)

