

Acompanhamento da Bacia do Rio Madeira

Data do boletim

19/08/2024

Localização da bacia do Rio Madeira:



Humaitá - 15630000

| Data | Cota (m) | Vazão (m ³ /s) |
|------------|----------|---------------------------|
| 15/08/2024 | 9,74 | 4.024 |
| 16/08/2024 | 9,72 | 3.993 |
| 17/08/2024 | 9,80 | 4.109 |
| 18/08/2024 | 9,91 | 4.287 |
| 19/08/2024 | 9,97 | 4.387 |

* Média do dia 19/08/2024 até 13:30.

Abunã - 15320002

| Data | Cota (m) | Vazão (m ³ /s) |
|------------|----------|---------------------------|
| 15/08/2024 | 9,91 | 4.835 |
| 16/08/2024 | 10,04 | 5.003 |
| 17/08/2024 | 10,09 | 5.074 |
| 18/08/2024 | 10,05 | 5.024 |
| 19/08/2024 | 9,97 | 4.920 |

* Média do dia 19/08/2024 até 13:30.

UHE Jirau

| Data | Vazão Afluyente (m ³ /s) | Vazão Defluente (m ³ /s) | Nível (m) |
|------------|-------------------------------------|-------------------------------------|-----------|
| 14/08/2024 | 4.108 | 4.108 | 82,50 |
| 15/08/2024 | 4.315 | 4.315 | 82,50 |
| 16/08/2024 | 4.552 | 4.552 | 82,50 |
| 17/08/2024 | 4.621 | 4.621 | 82,50 |
| 18/08/2024 | 4.553 | 4.553 | 82,50 |

UHE Santo Antônio

| Data | Vazão Afluyente (m ³ /s) | Vazão Defluente (m ³ /s) | Nível (m) |
|------------|-------------------------------------|-------------------------------------|-----------|
| 14/08/2024 | 4.046 | 4.046 | 70,51 |
| 15/08/2024 | 4.223 | 4.190 | 70,52 |
| 16/08/2024 | 4.417 | 4.450 | 70,51 |
| 17/08/2024 | 4.561 | 4.528 | 70,52 |
| 18/08/2024 | 4.444 | 4.511 | 70,50 |

Porto Velho - 15400000

| Data | Cota (m) | Vazão (m ³ /s) |
|------------|----------|---------------------------|
| 15/08/2024 | 2,15 | 3.805 |
| 16/08/2024 | 2,35 | 4.043 |
| 17/08/2024 | 2,43 | 4.151 |
| 18/08/2024 | 2,47 | 4.202 |
| 19/08/2024 | 2,37 | 4.074 |

* Média do dia 19/08/2024 até 13:15.

Rio Madeira



Porto Velho

Legenda:



Usina Hidrelétrica



Estação fluviométrica

Fonte de dados: ONS e [HidroWeb](#).
*Dados consistidos sujeitos a novas revisões.

VAZÃO NATURAL - UHE JIRAU

Saiba mais sobre os termos técnicos da operação dos reservatórios no [Glossário do Sistema de Acompanhamento de Reservatórios - SAR da ANA](#)

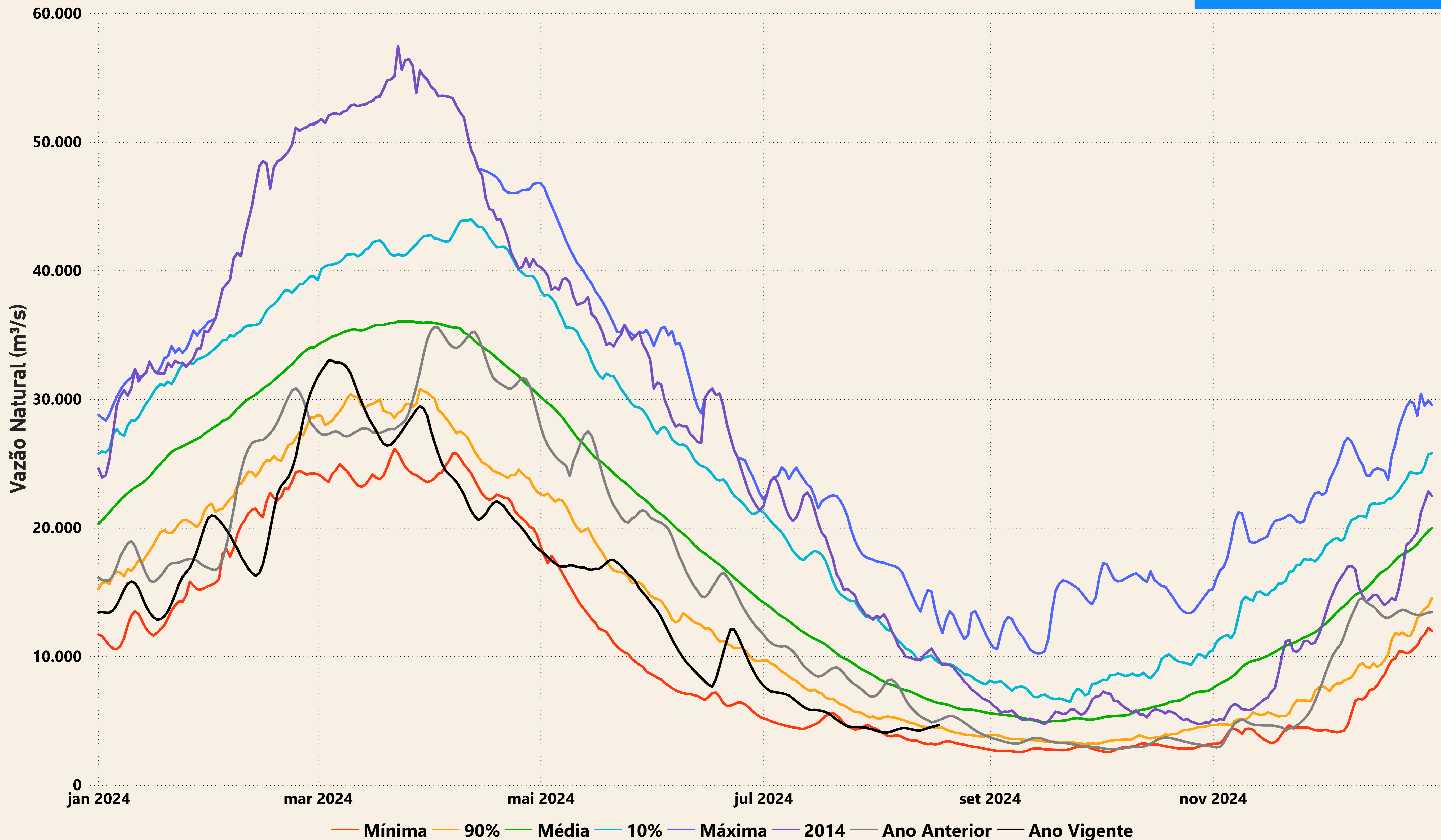

Evolução do nível nas UHE's do Rio Madeira

UHE Jirau

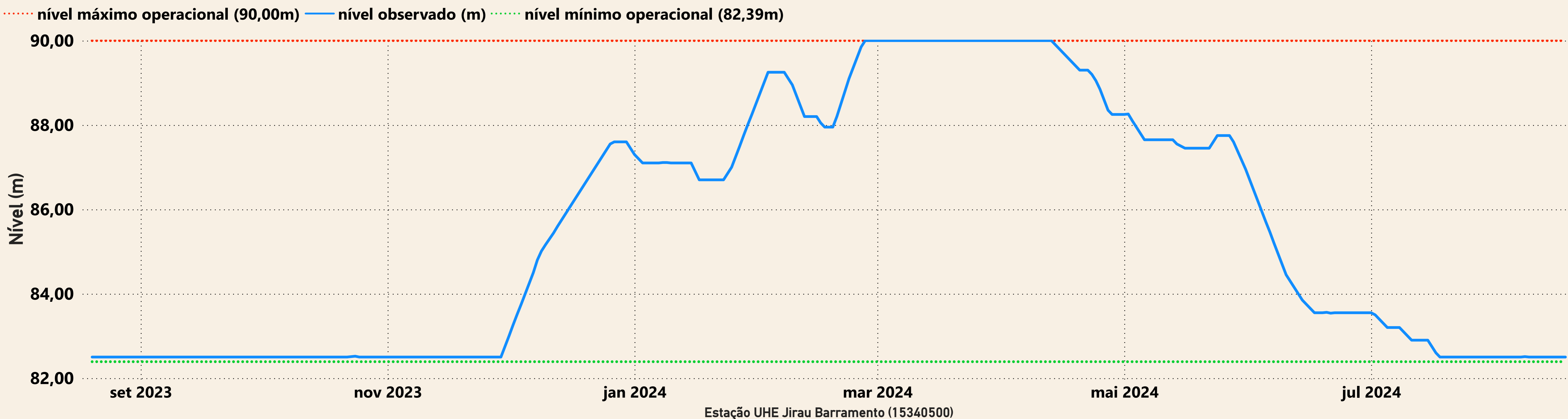

UHE Santo Antônio

