

Acompanhamento da Bacia do Rio Madeira

Data do boletim

24/06/2024

Localização da bacia do Rio Madeira:



Humaitá - 15630000

Data	Cota (m)	Vazão (m ³ /s)
20/06/2024	12,41	s/inf.
21/06/2024	12,73	10.683
22/06/2024	13,62	11.298
23/06/2024	14,11	13.112
24/06/2024	14,27	13.235

** Média do dia 24/06/2024 até 12:30.*



Abunã - 15320002

Data	Cota (m)	Vazão (m ³ /s)
20/06/2024	13,40	9.713
21/06/2024	14,00	10.720
22/06/2024	13,99	10.686
23/06/2024	13,85	10.458
24/06/2024	13,72	10.237

** Média do dia 24/06/2024 até 12:30.*

UHE Jirau

Data	Vazão Afluyente (m ³ /s)	Vazão Defluente (m ³ /s)	Nível (m)
19/06/2024	7.472	7.456	83,56
20/06/2024	11.044	11.077	83,54
21/06/2024	12.776	12.760	83,55
22/06/2024	12.630	12.630	83,55
23/06/2024	12.262	12.262	83,55

UHE Santo Antônio

Data	Vazão Afluyente (m ³ /s)	Vazão Defluente (m ³ /s)	Nível (m)
19/06/2024	6.973	6.906	70,53
20/06/2024	10.052	10.052	70,53
21/06/2024	12.465	12.498	70,52
22/06/2024	12.616	12.181	70,65
23/06/2024	12.121	11.619	70,80

Porto Velho - 15400000

Data	Cota (m)	Vazão (m ³ /s)
20/06/2024	5,16	8.149
21/06/2024	6,61	10.666
22/06/2024	6,82	11.072
23/06/2024	6,64	10.701
24/06/2024	6,44	10.324

** Média do dia 24/06/2024 até 12:15.*

Rio Madeira



Porto Velho

Legenda:



Fonte de dados: ONS e [HidroWeb](#).
*Dados consistidos sujeitos a novas revisões.

VAZÃO NATURAL - UHE JIRAU

Saiba mais sobre os termos técnicos da operação dos reservatórios no [Glossário do Sistema de Acompanhamento de Reservatórios - SAR da ANA](#)

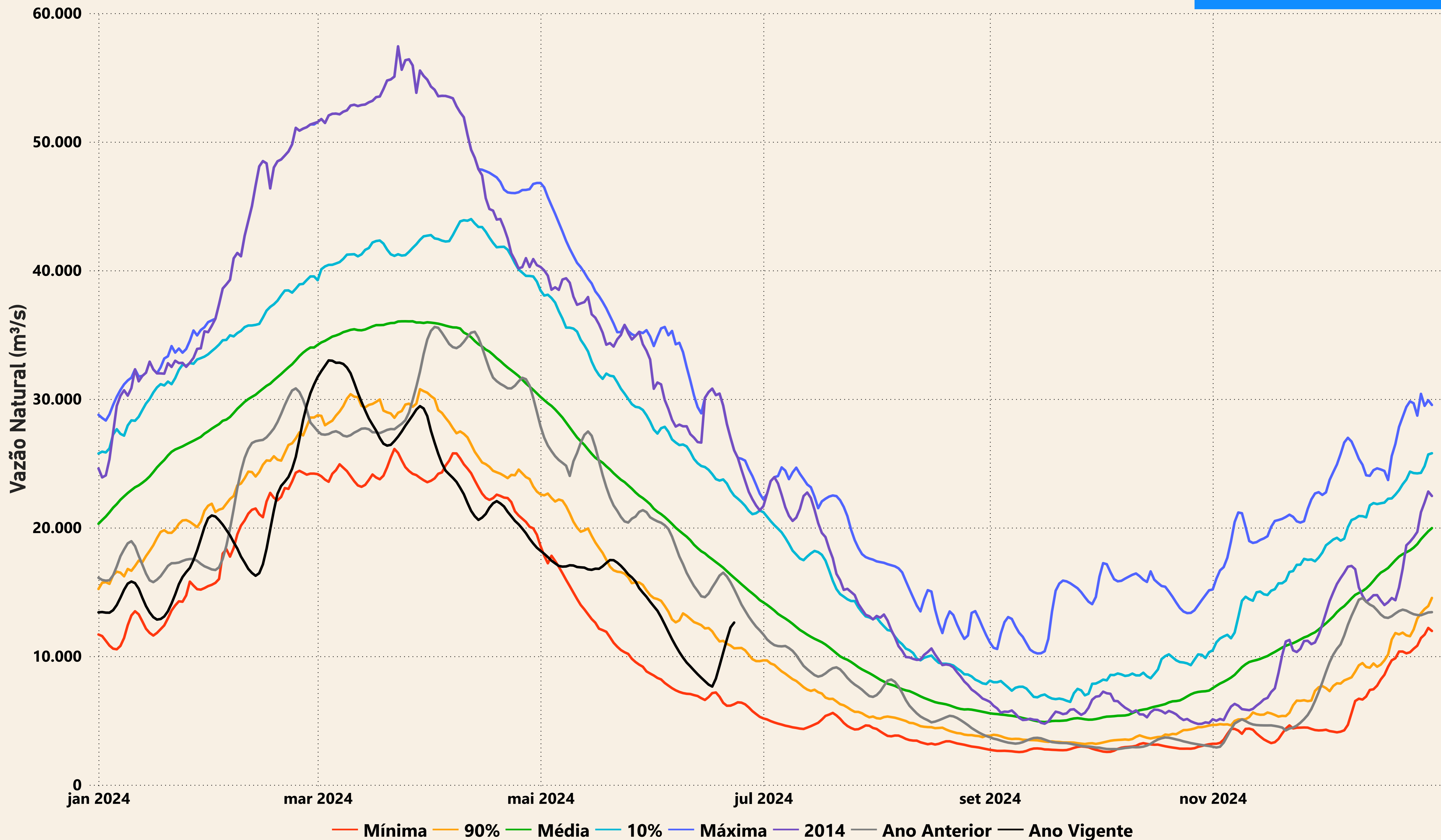

Evolução do nível nas UHE's do Rio Madeira

UHE Jirau

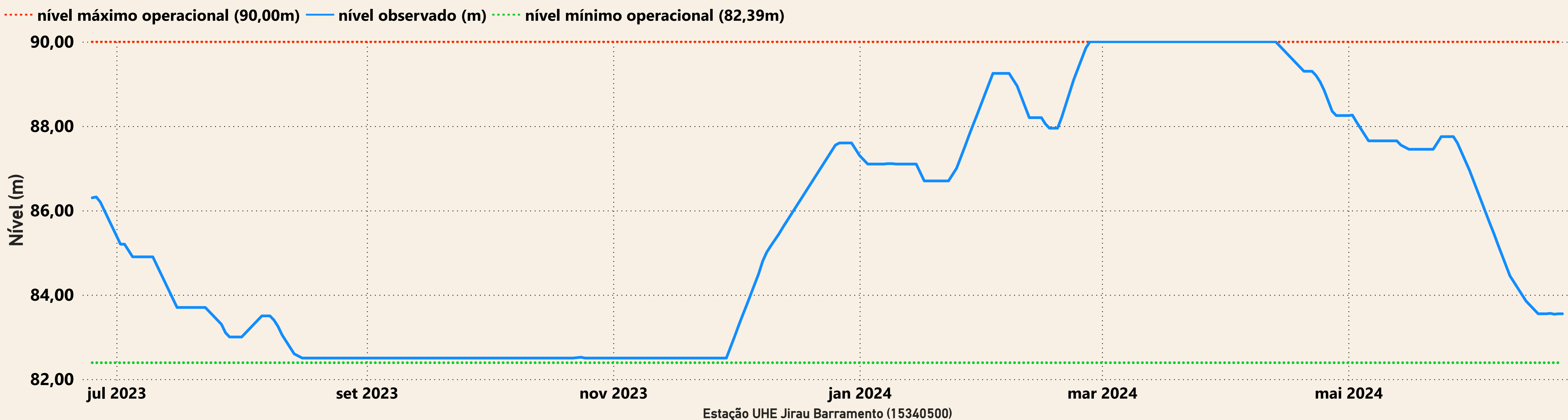

UHE Santo Antônio

