

Acompanhamento da Bacia do Rio Madeira

Data do boletim

28/03/2024



Gostaríamos de saber qual a sua opinião quanto a esse boletim.

Assim, você nos ajuda a melhorar os nossos produtos.

Basta clicar [aqui](#) e responder a 2 perguntas.

Obrigado!

Localização da bacia do Rio Madeira:



Humaitá - 15630000

Data	Cota (m)	Vazão (m ³ /s)
24/03/2024	20,79	30.635
25/03/2024	21,84	33.637
26/03/2024	21,96	33.981
27/03/2024	20,67	30.274
28/03/2024	21,03	31.315

* Média do dia 28/03/2024 até 11:30.

Abunã - 15320002

Data	Cota (m)	Vazão (m ³ /s)
24/03/2024	20,33	27.282
25/03/2024	20,35	27.375
26/03/2024	20,50	28.078
27/03/2024	20,61	28.590
28/03/2024	20,65	28.769

* Média do dia 28/03/2024 até 11:30.

UHE Jirau

Data	Vazão Afluyente (m ³ /s)	Vazão Defluente (m ³ /s)	Nível (m)
23/03/2024	27.357	27.357	90,00
24/03/2024	27.883	27.883	90,00
25/03/2024	27.430	27.430	90,00
26/03/2024	27.892	27.892	90,00
27/03/2024	28.814	28.814	90,00

UHE Santo Antônio

Data	Vazão Afluyente (m ³ /s)	Vazão Defluente (m ³ /s)	Nível (m)
23/03/2024	26.883	26.883	71,27
24/03/2024	27.452	27.352	71,30
25/03/2024	27.234	27.301	71,28
26/03/2024	27.664	27.631	71,29
27/03/2024	27.832	27.865	71,28

Porto Velho - 15400000

Data	Cota (m)	Vazão (m ³ /s)
24/03/2024	12,94	26.799
25/03/2024	12,95	26.829
26/03/2024	13,08	27.241
27/03/2024	13,24	27.721
28/03/2024	13,36	28.077

* Média do dia 28/03/2024 até 05:15.

Rio Madeira



Porto Velho

Legenda:



Usina Hidrelétrica



Estação fluviométrica

Fonte de dados: ONS e [HidroWeb](#).

*Dados consistidos sujeitos a novas revisões.

VAZÃO NATURAL - UHE JIRAU

Saiba mais sobre os termos técnicos da operação dos reservatórios no [Glossário do Sistema de Acompanhamento de Reservatórios - SAR da ANA](#)

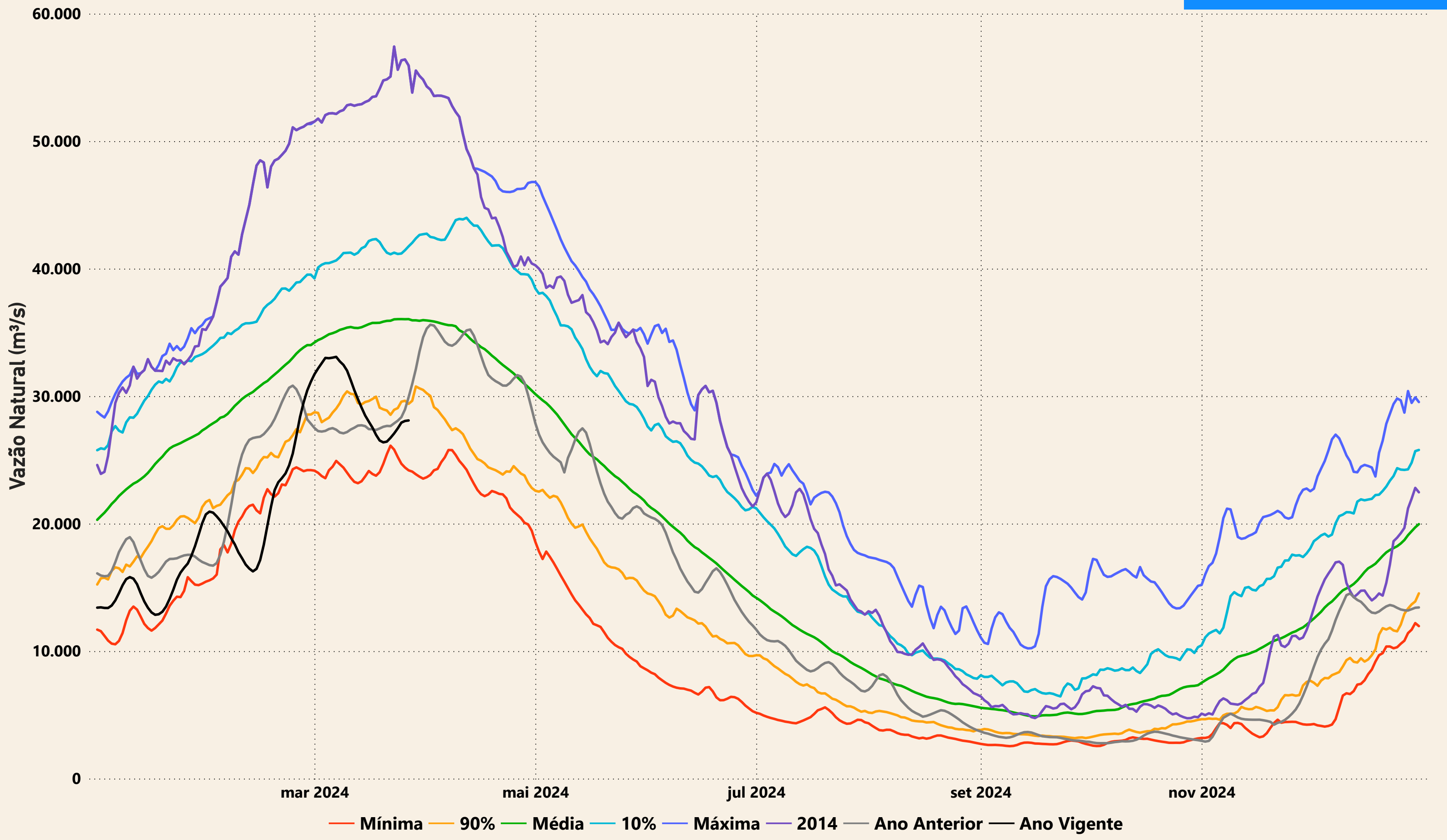

Evolução do nível nas UHE's do Rio Madeira

UHE Jirau

----- nível máximo operacional (90,00m) — nível observado (m) ----- nível mínimo operacional (82,39m)

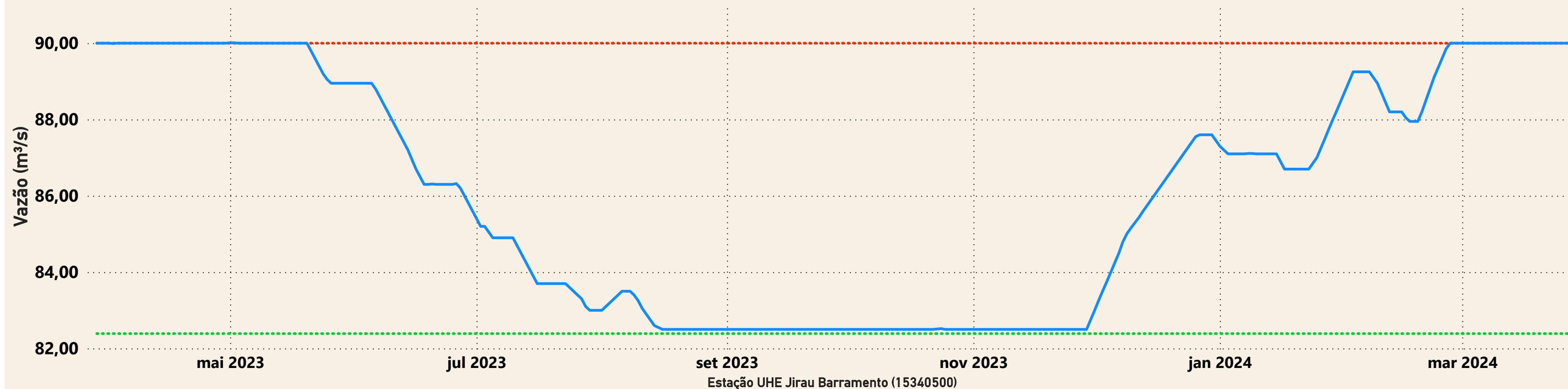

UHE Santo Antônio

----- nível mínimo operacional (70,50m) — nível observado (m) ----- nível máximo operacional (71,30m) ----- nível máximo maximorum (72,00m)

