

# Acompanhamento da Bacia do Rio Madeira

Data do boletim

15/08/2024

Localização da bacia do Rio Madeira:



## Humaitá - 15630000

Data	Cota (m)	Vazão (m <sup>3</sup> /s)
11/08/2024	9,92	4.307
12/08/2024	9,86	4.204
13/08/2024	9,81	4.136
14/08/2024	9,76	4.051
15/08/2024	9,75	4.027

\* Média do dia 15/08/2024 até 17:30.

## Abunã - 15320002

Data	Cota (m)	Vazão (m <sup>3</sup> /s)
11/08/2024	9,85	4.751
12/08/2024	9,81	4.706
13/08/2024	9,80	4.687
14/08/2024	9,81	4.702
15/08/2024	9,89	4.811

\* Média do dia 15/08/2024 até 17:30.

## UHE Jirau

Data	Vazão Afluyente (m <sup>3</sup> /s)	Vazão Defluente (m <sup>3</sup> /s)	Nível (m)
10/08/2024	4.302	4.302	82,50
11/08/2024	4.208	4.208	82,50
12/08/2024	4.124	4.124	82,50
13/08/2024	4.132	4.132	82,50
14/08/2024	4.108	4.108	82,50

## UHE Santo Antônio

Data	Vazão Afluyente (m <sup>3</sup> /s)	Vazão Defluente (m <sup>3</sup> /s)	Nível (m)
10/08/2024	4.199	4.166	70,51
11/08/2024	4.175	4.142	70,52
12/08/2024	4.028	4.095	70,50
13/08/2024	4.099	4.066	70,51
14/08/2024	4.046	4.046	70,51

## Porto Velho - 15400000

Data	Cota (m)	Vazão (m <sup>3</sup> /s)
11/08/2024	2,19	3.843
12/08/2024	2,18	3.836
13/08/2024	2,09	3.720
14/08/2024	2,16	3.813
15/08/2024	2,12	3.765

\* Média do dia 15/08/2024 até 17:15.

Rio Madeira



Porto Velho

Legenda:



Fonte de dados: ONS e [HidroWeb](#).  
\*Dados consistidos sujeitos a novas revisões.

## VAZÃO NATURAL - UHE JIRAU

Saiba mais sobre os termos técnicos da operação dos reservatórios no [Glossário do Sistema de Acompanhamento de Reservatórios - SAR da ANA](#)

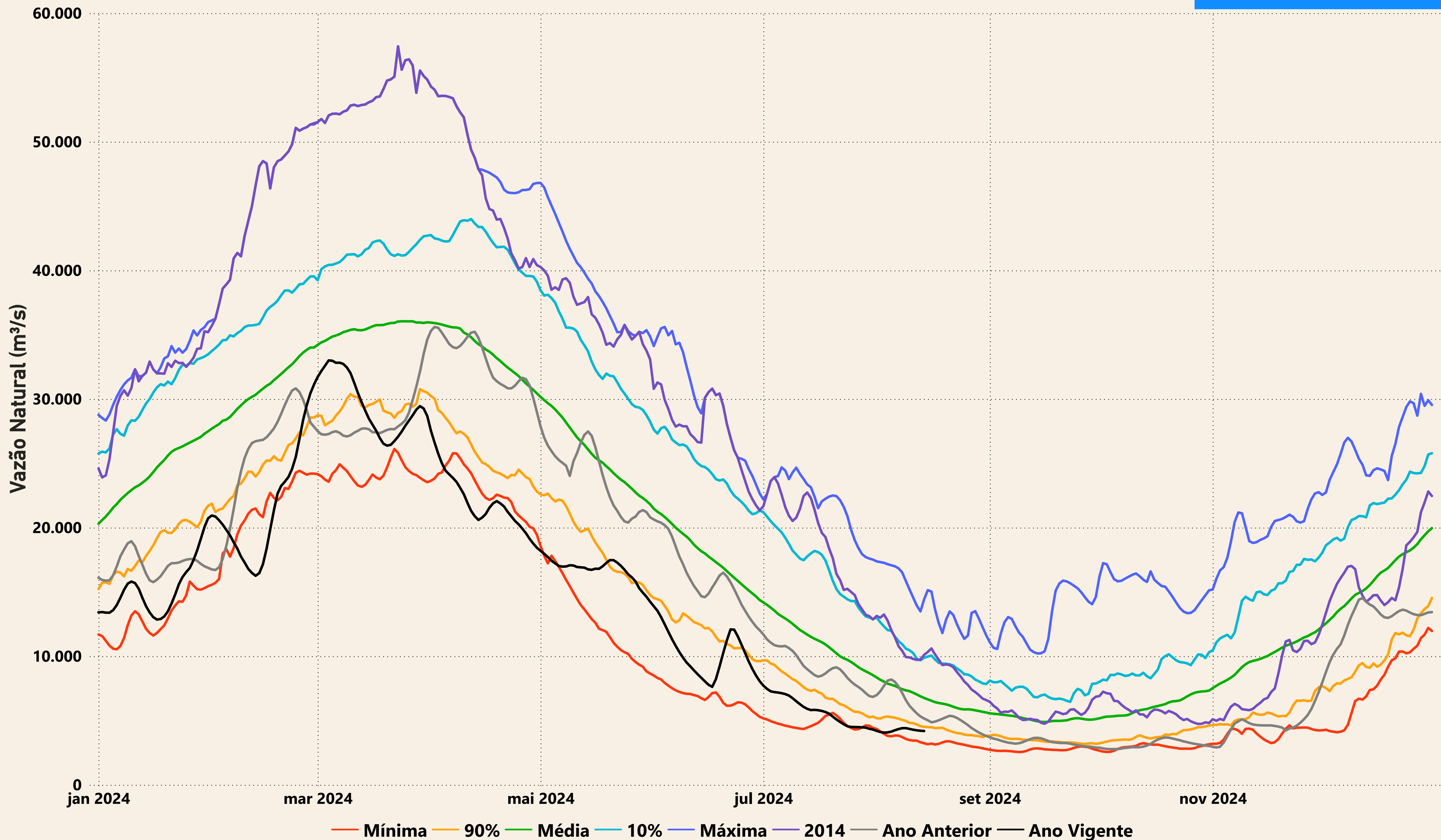

# Evolução do nível nas UHE's do Rio Madeira

## UHE Jirau

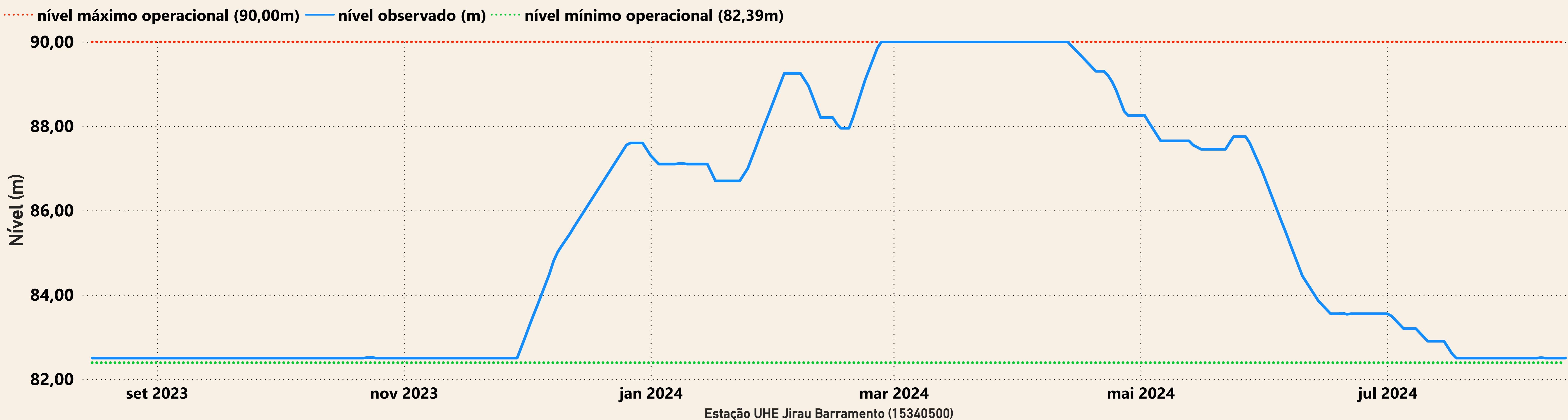

## UHE Santo Antônio

