

Acompanhamento da Bacia do Rio Madeira

Data do boletim

14/08/2024

Localização da bacia do Rio Madeira:



Humaitá - 15630000

Data	Cota (m)	Vazão (m ³ /s)
10/08/2024	9,95	4.358
11/08/2024	9,92	4.307
12/08/2024	9,86	4.204
13/08/2024	9,81	4.136
14/08/2024	9,77	4.065

** Média do dia 14/08/2024 até 13:30.*



Abunã - 15320002

Data	Cota (m)	Vazão (m ³ /s)
10/08/2024	9,91	4.837
11/08/2024	9,85	4.751
12/08/2024	9,81	4.706
13/08/2024	9,80	4.687
14/08/2024	9,80	4.687

** Média do dia 14/08/2024 até 13:30.*

UHE Jirau

Data	Vazão Afluyente (m ³ /s)	Vazão Defluente (m ³ /s)	Nível (m)
09/08/2024	4.345	4.345	82,50
10/08/2024	4.302	4.302	82,50
11/08/2024	4.208	4.208	82,50
12/08/2024	4.124	4.124	82,50
13/08/2024	4.132	4.132	82,50

UHE Santo Antônio

Data	Vazão Afluyente (m ³ /s)	Vazão Defluente (m ³ /s)	Nível (m)
09/08/2024	4.339	4.372	70,50
10/08/2024	4.199	4.166	70,51
11/08/2024	4.175	4.142	70,52
12/08/2024	4.028	4.095	70,50
13/08/2024	4.099	4.066	70,51

Porto Velho - 15400000

Data	Cota (m)	Vazão (m ³ /s)
10/08/2024	2,22	3.887
11/08/2024	2,19	3.844
12/08/2024	2,18	3.836
13/08/2024	2,09	3.720
14/08/2024	2,20	3.860

** Média do dia 14/08/2024 até 13:15.*

Rio Madeira



Porto Velho

Legenda:



Fonte de dados: ONS e [HidroWeb](#).
**Dados consistidos sujeitos a novas revisões.*

VAZÃO NATURAL - UHE JIRAU

Saiba mais sobre os termos técnicos da operação dos reservatórios no [Glossário do Sistema de Acompanhamento de Reservatórios - SAR da ANA](#)

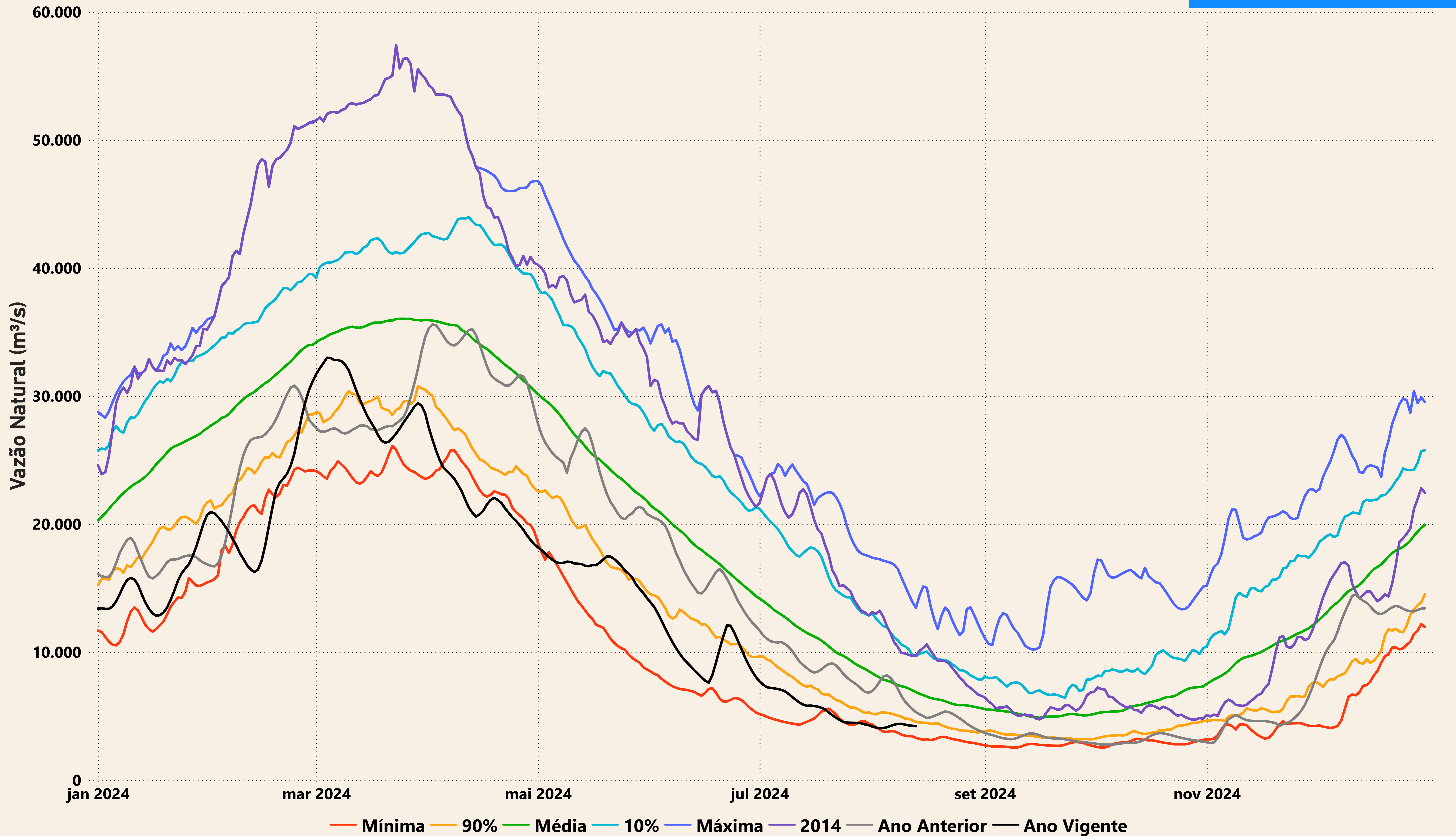

Evolução do nível nas UHE's do Rio Madeira

UHE Jirau

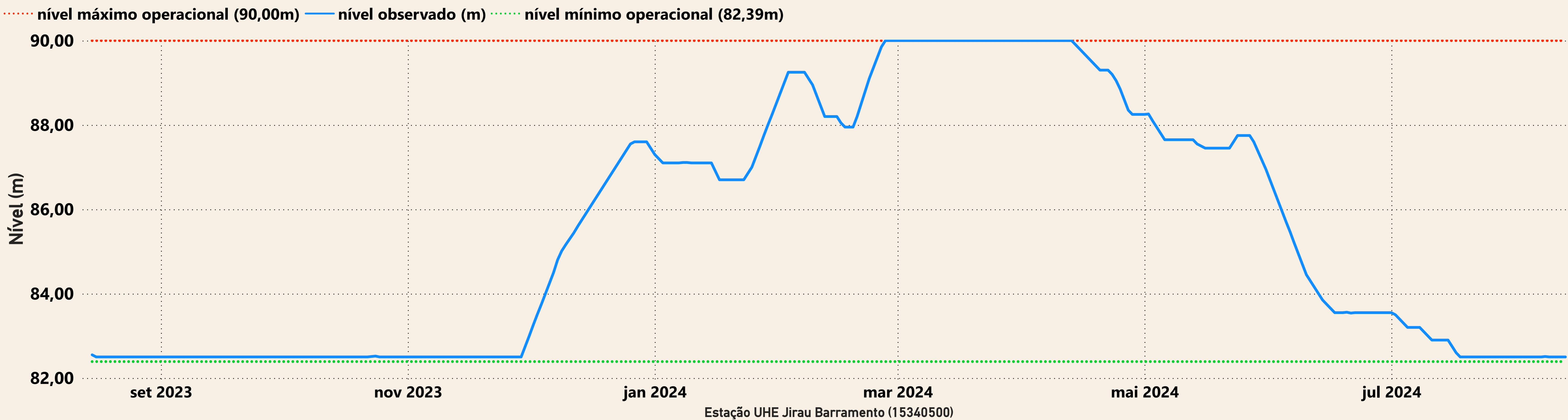

UHE Santo Antônio

