

Acompanhamento da Bacia do Rio Madeira

Data do boletim

19/06/2024

Localização da bacia do Rio Madeira:



Abunã - 15320002

Data	Cota (m)	Vazão (m ³ /s)
15/06/2024	s/inf.	s/inf.
16/06/2024	s/inf.	s/inf.
17/06/2024	s/inf.	s/inf.
18/06/2024	s/inf.	s/inf.
19/06/2024	s/inf.	s/inf.

* Média do dia 19/06/2024 até 11:30.

UHE Jirau

Data	Vazão Afluyente (m ³ /s)	Vazão Defluente (m ³ /s)	Nível (m)
14/06/2024	8.244	8.407	83,75
15/06/2024	7.949	8.112	83,65
16/06/2024	7.794	7.957	83,55
17/06/2024	7.489	7.489	83,55
18/06/2024	7.197	7.197	83,55

UHE Santo Antônio

Data	Vazão Afluyente (m ³ /s)	Vazão Defluente (m ³ /s)	Nível (m)
14/06/2024	8.659	8.626	70,51
15/06/2024	8.208	8.241	70,50
16/06/2024	8.084	8.084	70,50
17/06/2024	7.780	7.780	70,50
18/06/2024	7.133	7.100	70,51

Humaitá - 15630000

Data	Cota (m)	Vazão (m ³ /s)
15/06/2024	13,31	10.966
16/06/2024	13,20	10.726
17/06/2024	s/inf.	s/inf.
18/06/2024	s/inf.	s/inf.
19/06/2024	s/inf.	s/inf.

* Média do dia 19/06/2024 até 11:30.

Porto Velho - 15400000

Data	Cota (m)	Vazão (m ³ /s)
15/06/2024	4,89	7.680
16/06/2024	4,69	7.373
17/06/2024	4,58	7.195
18/06/2024	4,30	6.759
19/06/2024	4,15	6.541

* Média do dia 19/06/2024 até 11:15.

Rio Madeira



Porto Velho

Legenda:



Fonte de dados: ONS e [HidroWeb](#).
*Dados consistidos sujeitos a novas revisões.

VAZÃO NATURAL - UHE JIRAU

Saiba mais sobre os termos técnicos da operação dos reservatórios no [Glossário do Sistema de Acompanhamento de Reservatórios - SAR da ANA](#)

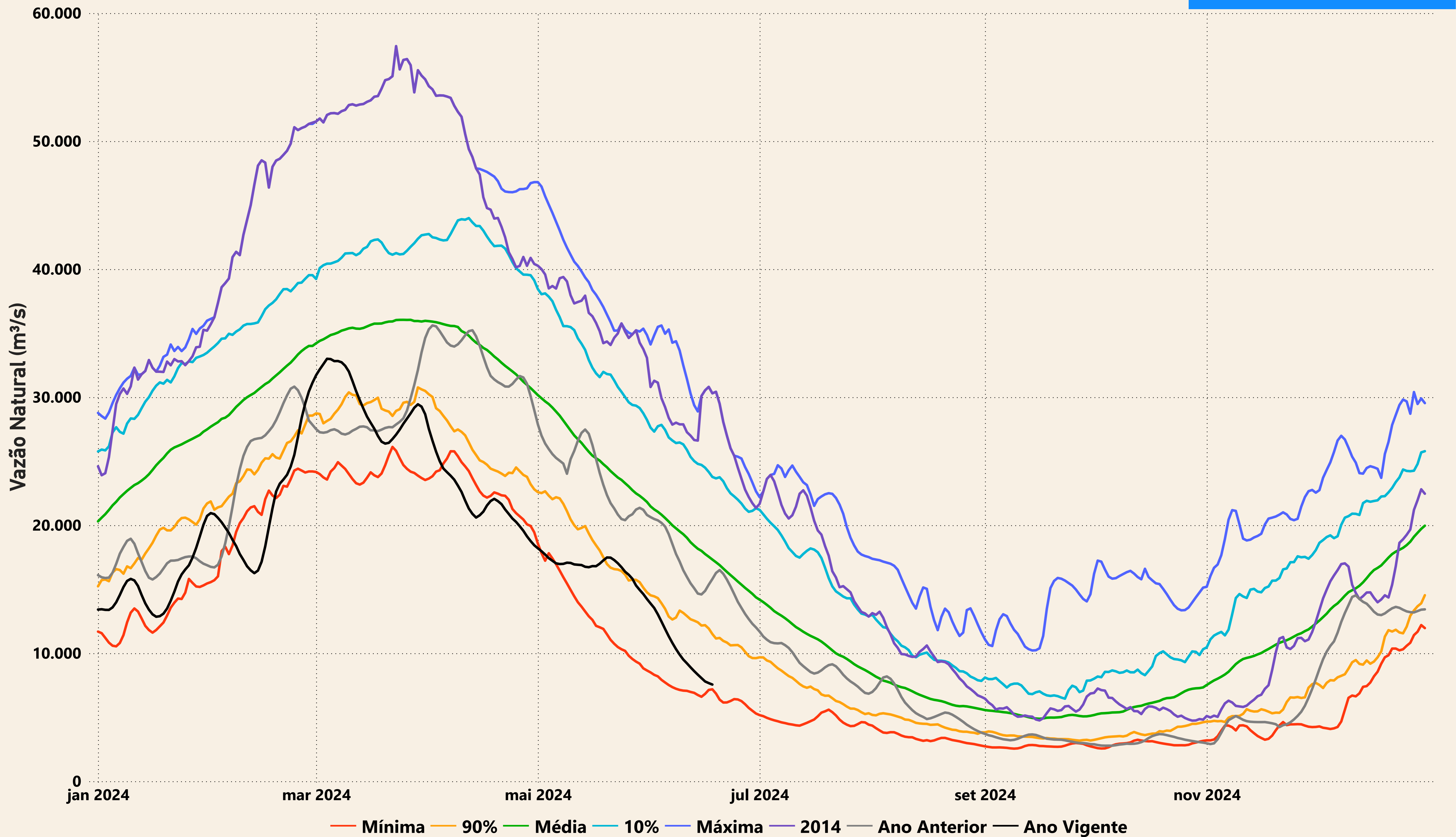

Evolução do nível nas UHE's do Rio Madeira

UHE Jirau

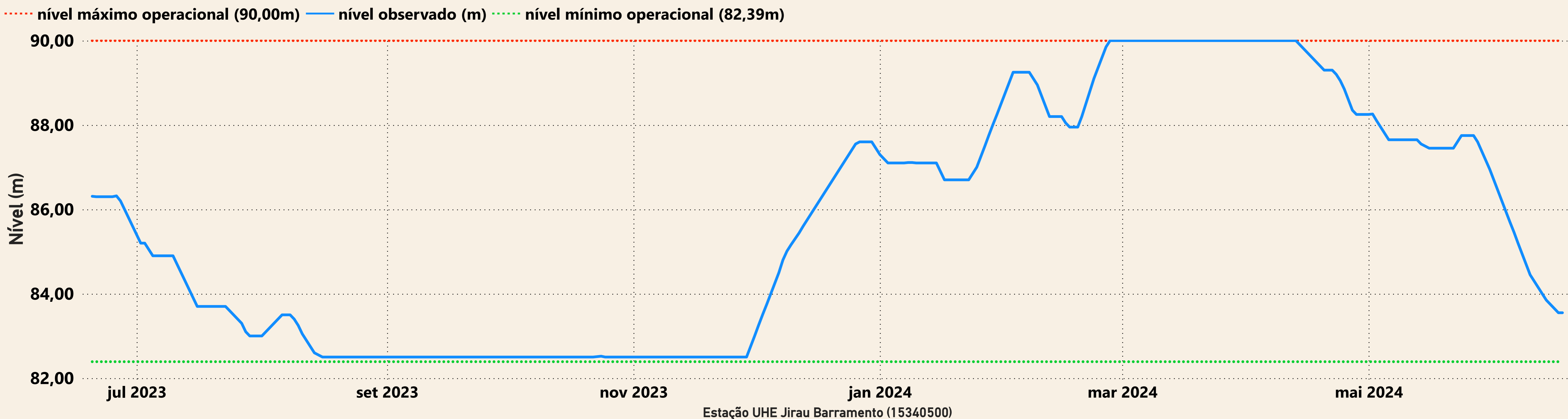

UHE Santo Antônio

