

# Acompanhamento da Bacia do Rio Madeira

Data do boletim

17/06/2024

Localização da bacia do Rio Madeira:



## Humaitá - 15630000

Data	Cota (m)	Vazão (m <sup>3</sup> /s)
13/06/2024	13,89	12.312
14/06/2024	13,59	11.603
15/06/2024	13,31	10.966
16/06/2024	13,20	10.726
17/06/2024	s/inf.	s/inf.

\* Média do dia 17/06/2024 até 08:30.

## Abunã - 15320002

Data	Cota (m)	Vazão (m <sup>3</sup> /s)
13/06/2024	12,57	8.407
14/06/2024	12,56	8.392
15/06/2024	s/inf.	s/inf.
16/06/2024	s/inf.	s/inf.
17/06/2024	s/inf.	s/inf.

\* Média do dia 17/06/2024 até 09:30.

## UHE Jirau

Data	Vazão Afluyente (m <sup>3</sup> /s)	Vazão Defluente (m <sup>3</sup> /s)	Nível (m)
12/06/2024	8.821	9.091	84,00
13/06/2024	8.519	8.763	83,85
14/06/2024	8.245	8.407	83,75
15/06/2024	7.949	8.112	83,65
16/06/2024	7.795	7.957	83,55

## UHE Santo Antônio

Data	Vazão Afluyente (m <sup>3</sup> /s)	Vazão Defluente (m <sup>3</sup> /s)	Nível (m)
12/06/2024	9.493	9.760	70,50
13/06/2024	9.081	9.081	70,50
14/06/2024	8.639	8.606	70,51
15/06/2024	8.008	8.041	70,50
16/06/2024	7.876	7.876	70,50

## Porto Velho - 15400000

Data	Cota (m)	Vazão (m <sup>3</sup> /s)
13/06/2024	5,28	8.325
14/06/2024	5,06	7.958
15/06/2024	4,89	7.680
16/06/2024	4,69	7.373
17/06/2024	4,66	7.315

\* Média do dia 17/06/2024 até 09:15.

Rio Madeira



Porto Velho

Legenda:



Usina Hidrelétrica



Estação fluviométrica

Fonte de dados: ONS e [HidroWeb](#).  
\*Dados consistidos sujeitos a novas revisões.

## VAZÃO NATURAL - UHE JIRAU

Saiba mais sobre os termos técnicos da operação dos reservatórios no [Glossário do Sistema de Acompanhamento de Reservatórios - SAR da ANA](#)

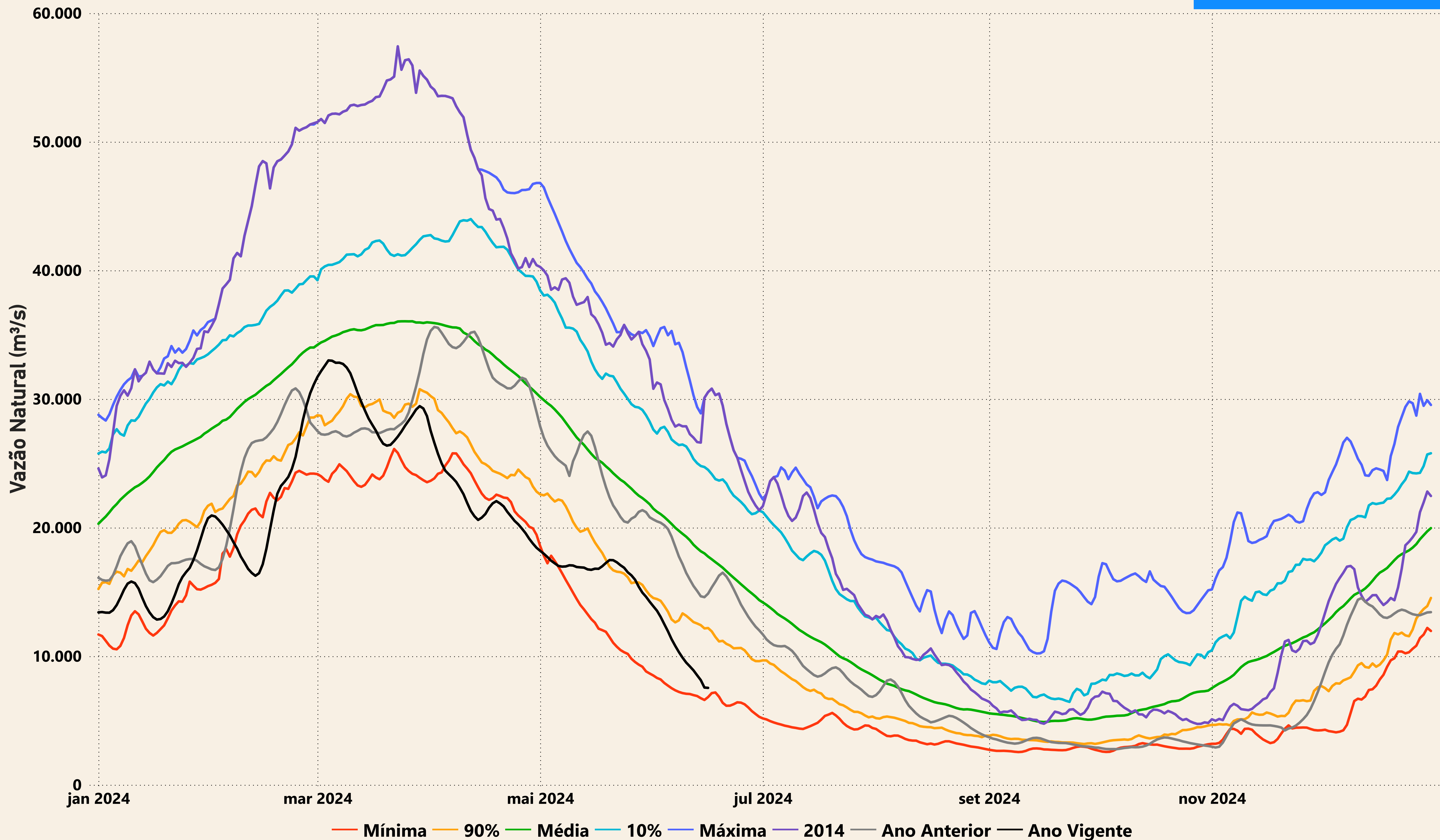



# Evolução do nível nas UHE's do Rio Madeira

## UHE Jirau

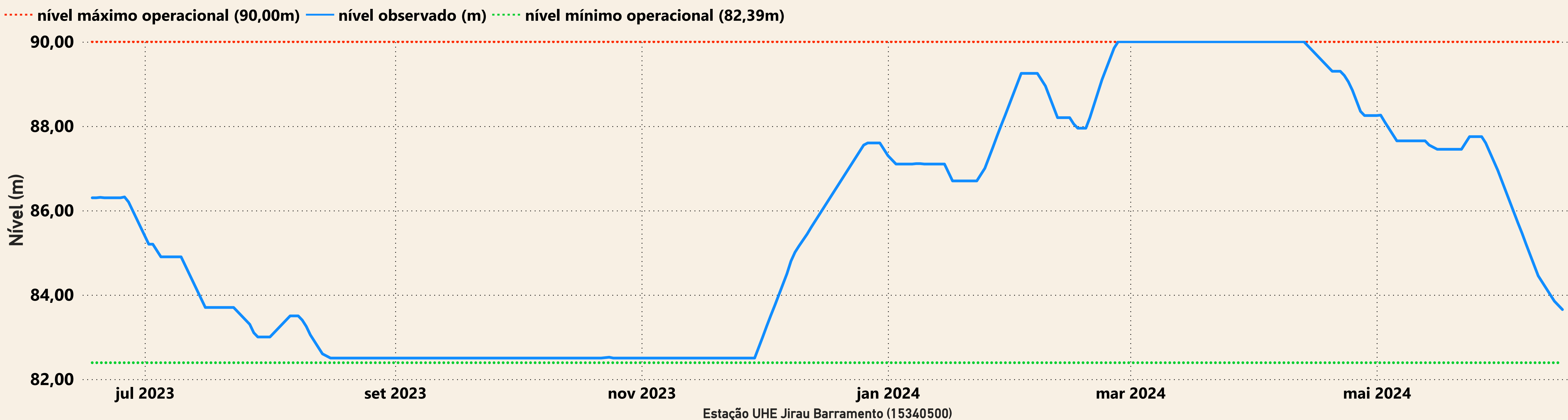

## UHE Santo Antônio

