

Acompanhamento da Bacia do Rio Madeira

Data do boletim

14/06/2024

Localização da bacia do Rio Madeira:



Humaitá - 15630000

Data	Cota (m)	Vazão (m ³ /s)
10/06/2024	14,61	11.457
11/06/2024	14,47	13.738
12/06/2024	14,06	12.723
13/06/2024	13,89	12.314
14/06/2024	13,63	11.695

* Média do dia 14/06/2024 até 08:30.

Abunã - 15320002

Data	Cota (m)	Vazão (m ³ /s)
10/06/2024	s/inf.	s/inf.
11/06/2024	s/inf.	s/inf.
12/06/2024	12,70	8.602
13/06/2024	12,66	8.541
14/06/2024	s/inf.	s/inf.

* Média do dia 14/06/2024 até 08:30.

UHE Jirau

Data	Vazão Afluente (m ³ /s)	Vazão Defluente (m ³ /s)	Nível (m)
09/06/2024	9.800	10.250	84,45
10/06/2024	9.442	9.712	84,30
11/06/2024	9.181	9.451	84,15
12/06/2024	8.821	9.091	84,00
13/06/2024	8.519	8.763	83,85

UHE Santo Antônio

Data	Vazão Afluente (m ³ /s)	Vazão Defluente (m ³ /s)	Nível (m)
09/06/2024	10.551	10.952	70,82
10/06/2024	10.149	10.550	70,70
11/06/2024	9.369	9.770	70,58
12/06/2024	9.198	9.465	70,50
13/06/2024	8.781	8.781	70,50

Porto Velho - 15400000

Data	Cota (m)	Vazão (m ³ /s)
10/06/2024	6,12	9.765
11/06/2024	5,81	9.214
12/06/2024	5,65	8.952
13/06/2024	5,28	8.328
14/06/2024	5,18	8.157

* Média do dia 14/06/2024 até 09:15.

Rio Madeira



Porto Velho

Legenda:



Fonte de dados: ONS e [HidroWeb](#).
*Dados consistidos sujeitos a novas revisões.

VAZÃO NATURAL - UHE JIRAU

Saiba mais sobre os termos técnicos da operação dos reservatórios no [Glossário do Sistema de Acompanhamento de Reservatórios - SAR da ANA](#)

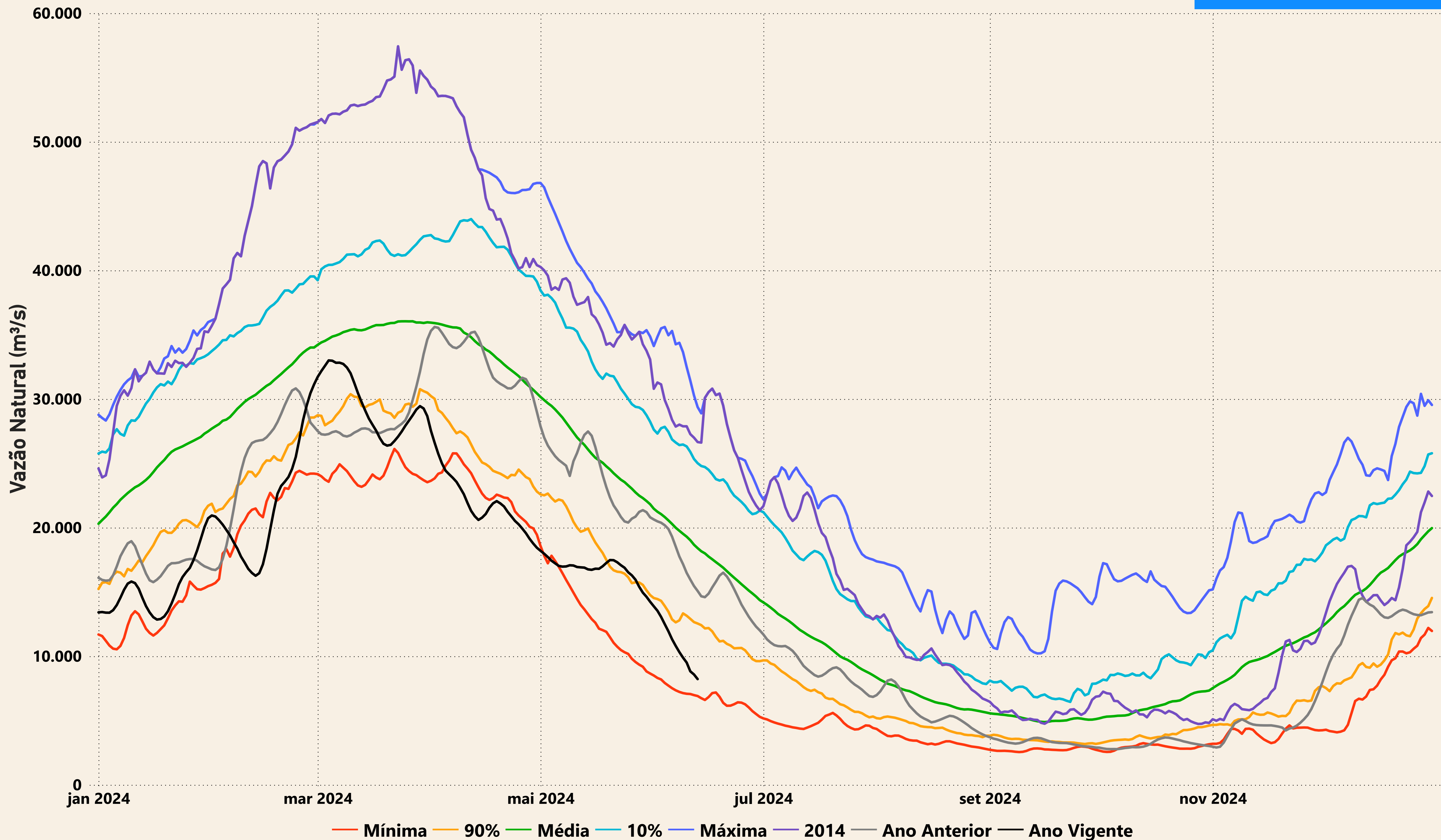

Evolução do nível nas UHE's do Rio Madeira

UHE Jirau

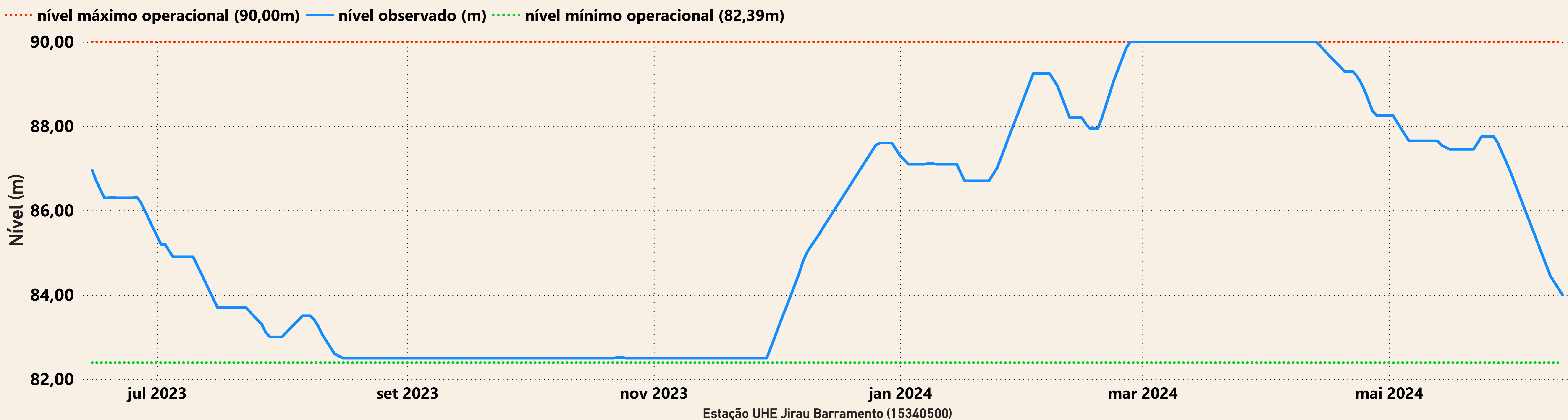

UHE Santo Antônio

