

Acompanhamento da Bacia do Rio Madeira

Data do boletim

02/09/2024

Localização da bacia do Rio Madeira:



Humaitá - 15630000

Data	Cota (m)	Vazão (m ³ /s)
29/08/2024	9,06	3.040
30/08/2024	8,97	s/inf.
31/08/2024	8,90	s/inf.
01/09/2024	8,88	2.729
02/09/2024	8,79	2.618

* Média do dia 02/09/2024 até 18:30.



Abunã - 15320002

Data	Cota (m)	Vazão (m ³ /s)
29/08/2024	9,14	3.867
30/08/2024	9,10	3.812
31/08/2024	9,07	3.777
01/09/2024	9,05	3.758
02/09/2024	9,03	3.730

* Média do dia 02/09/2024 até 18:30.

UHE Jirau

Data	Vazão Afluente (m ³ /s)	Vazão Defluente (m ³ /s)	Nível (m)
28/08/2024	3.064	3.049	82,51
29/08/2024	3.045	3.060	82,50
30/08/2024	2.932	2.932	82,50
31/08/2024	2.885	2.870	82,51
01/09/2024	2.901	2.916	82,50

UHE Santo Antônio

Data	Vazão Afluente (m ³ /s)	Vazão Defluente (m ³ /s)	Nível (m)
28/08/2024	3.034	3.067	70,50
29/08/2024	2.956	2.889	70,52
30/08/2024	2.938	3.005	70,50
31/08/2024	2.804	2.771	70,51
01/09/2024	2.981	3.014	70,50

Porto Velho - 15400000

Data	Cota (m)	Vazão (m ³ /s)
29/08/2024	1,27	2.790
30/08/2024	1,33	2.850
31/08/2024	1,21	2.719
01/09/2024	1,20	2.705
02/09/2024	1,21	2.718

* Média do dia 02/09/2024 até 18:15.

Rio Madeira



Porto Velho

Legenda:



Fonte de dados: ONS e [HidroWeb](#).
*Dados consistidos sujeitos a novas revisões.

VAZÃO NATURAL - UHE JIRAU

Saiba mais sobre os termos técnicos da operação dos reservatórios no [Glossário do Sistema de Acompanhamento de Reservatórios - SAR da ANA](#)

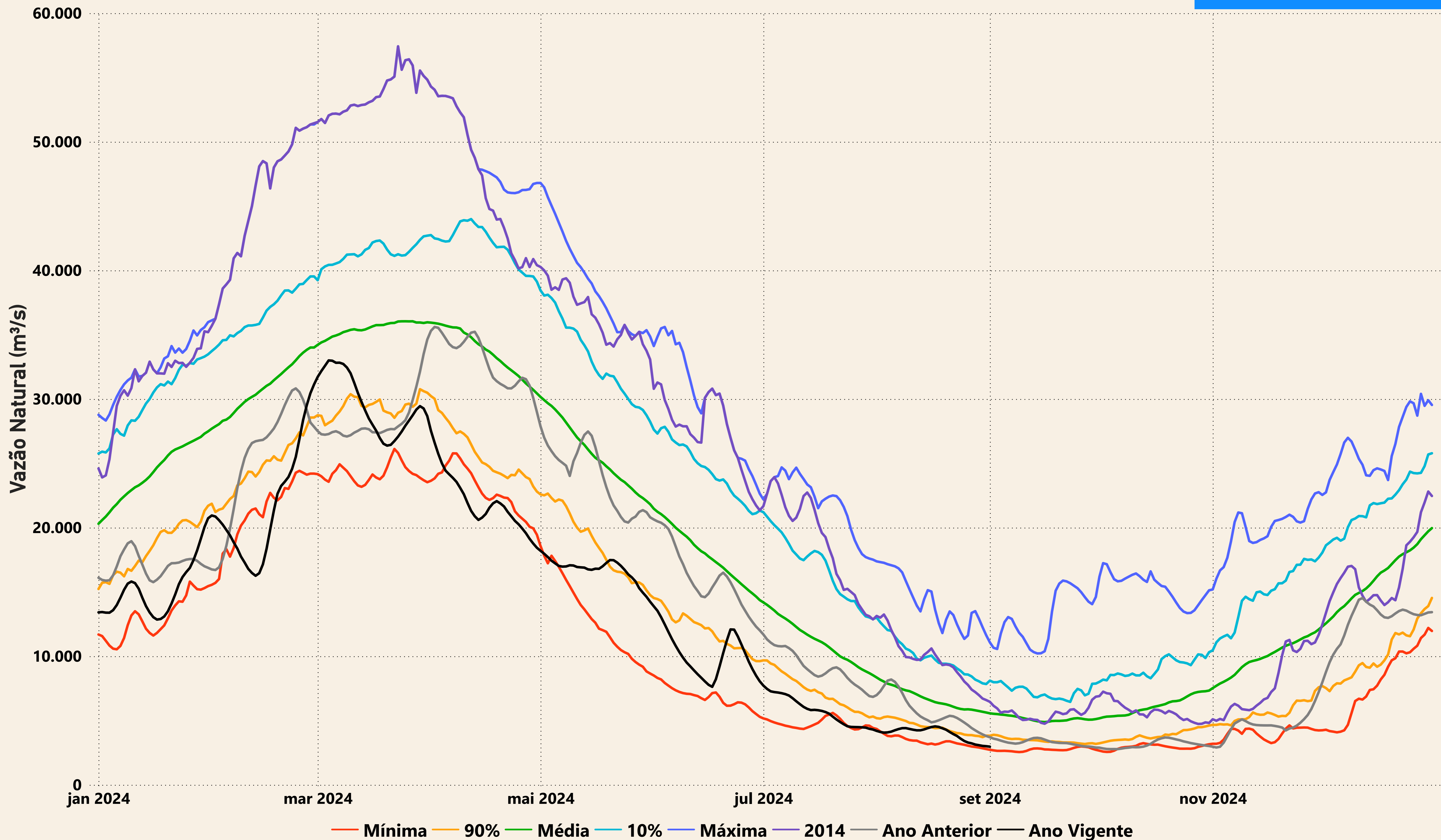

Evolução do nível nas UHE's do Rio Madeira

UHE Jirau

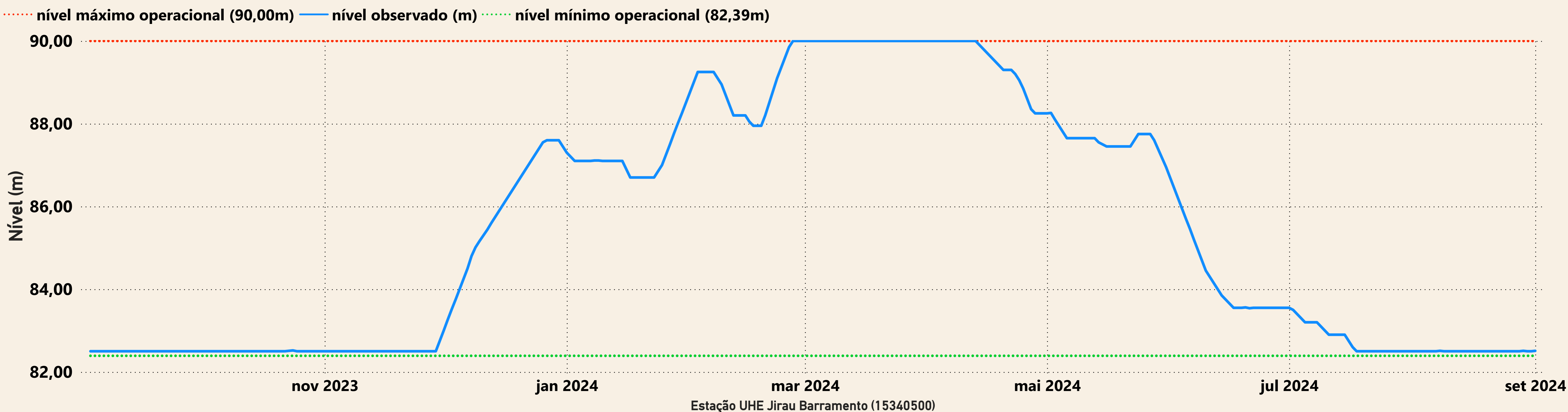

UHE Santo Antônio

