

Acompanhamento da Bacia do Rio Madeira

Data do boletim

09/08/2024

Localização da bacia do Rio Madeira:



Humaitá - 15630000

Data	Cota (m)	Vazão (m ³ /s)
05/08/2024	9,88	4.249
06/08/2024	9,81	4.131
07/08/2024	9,75	4.033
08/08/2024	9,83	4.154
09/08/2024	9,91	4.295

* Média do dia 09/08/2024 até 13:30.



Abunã - 15320002

Data	Cota (m)	Vazão (m ³ /s)
05/08/2024	9,73	4.604
06/08/2024	9,87	4.782
07/08/2024	9,97	4.915
08/08/2024	10,01	4.964
09/08/2024	9,99	4.936

* Média do dia 09/08/2024 até 13:30.

UHE Jirau

Data	Vazão Afluyente (m ³ /s)	Vazão Defluente (m ³ /s)	Nível (m)
04/08/2024	3.884	3.884	82,50
05/08/2024	3.949	3.949	82,50
06/08/2024	4.192	4.192	82,50
07/08/2024	4.441	4.426	82,51
08/08/2024	4.435	4.450	82,50

UHE Santo Antônio

Data	Vazão Afluyente (m ³ /s)	Vazão Defluente (m ³ /s)	Nível (m)
04/08/2024	3.907	3.974	70,51
05/08/2024	3.888	3.855	70,52
06/08/2024	4.147	4.180	70,51
07/08/2024	4.420	4.420	70,51
08/08/2024	4.413	4.413	70,51

Porto Velho - 15400000

Data	Cota (m)	Vazão (m ³ /s)
05/08/2024	s/inf.	s/inf.
06/08/2024	2,18	3.841
07/08/2024	2,35	4.048
08/08/2024	2,42	4.133
09/08/2024	2,38	4.082

* Média do dia 09/08/2024 até 13:15.

Rio Madeira



Porto Velho

Legenda:



Fonte de dados: ONS e [HidroWeb](#).
*Dados consistidos sujeitos a novas revisões.

VAZÃO NATURAL - UHE JIRAU

Saiba mais sobre os termos técnicos da operação dos reservatórios no [Glossário do Sistema de Acompanhamento de Reservatórios - SAR da ANA](#)

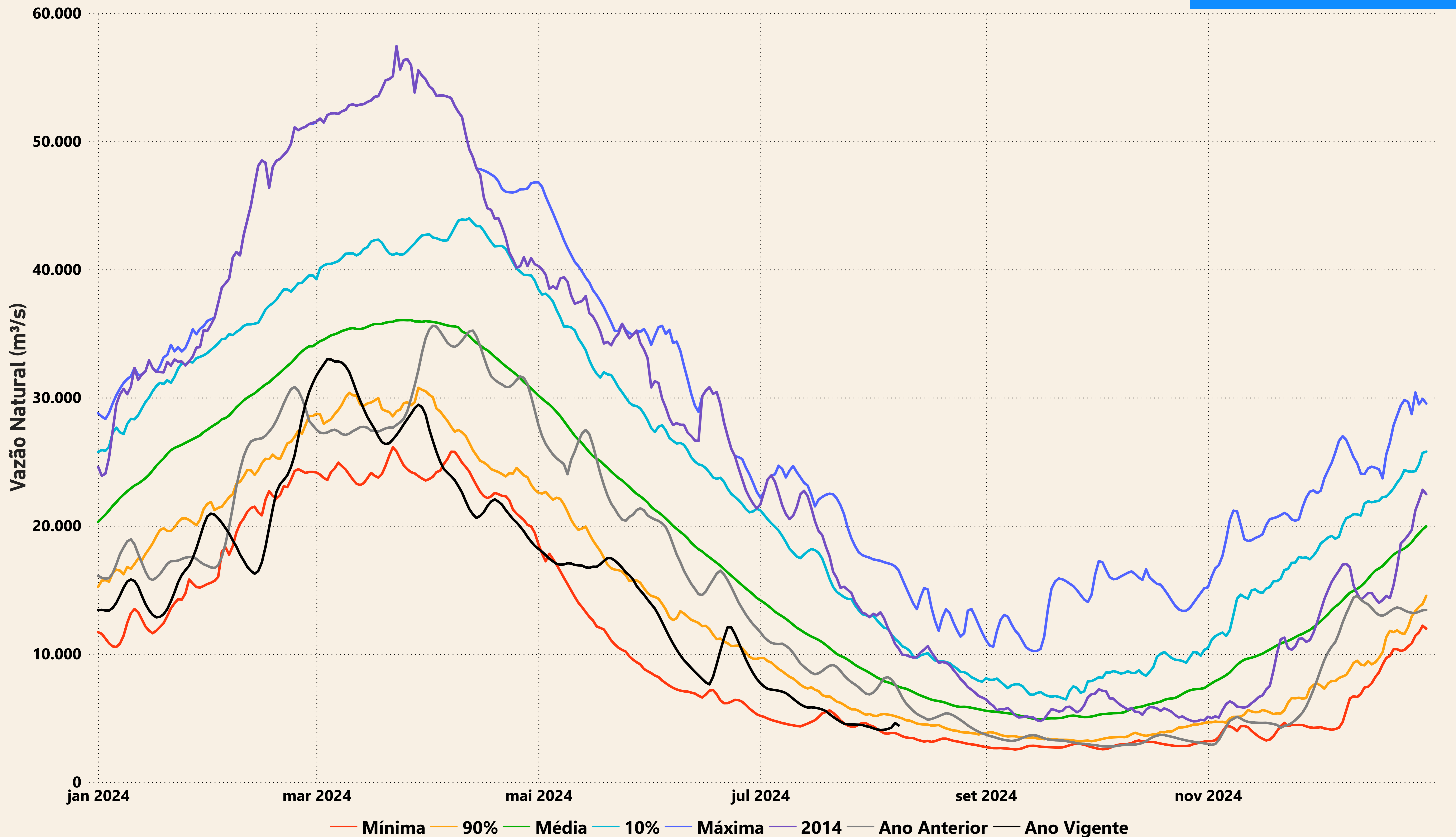

Evolução do nível nas UHE's do Rio Madeira

UHE Jirau

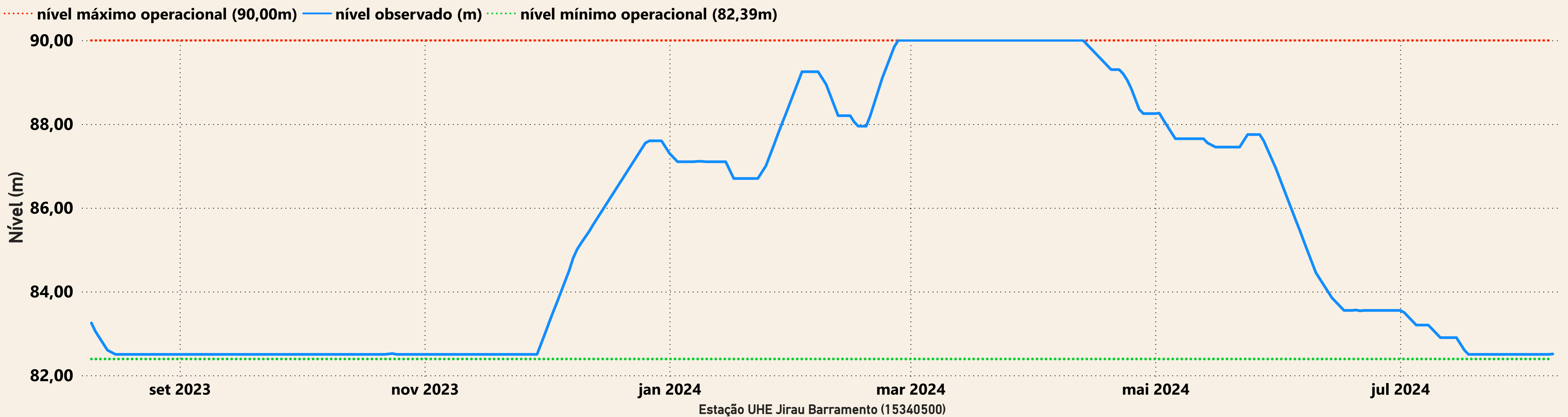

UHE Santo Antônio

