

Acompanhamento da Bacia do Rio Madeira

Data do boletim

13/06/2024

Localização da bacia do Rio Madeira:



Humaitá - 15630000

Data	Cota (m)	Vazão (m ³ /s)
09/06/2024	13,74	11.991
10/06/2024	13,51	11.448
11/06/2024	14,47	13.738
12/06/2024	14,06	12.723
13/06/2024	13,93	12.421

* Média do dia 13/06/2024 até 08:30.

Abunã - 15320002

Data	Cota (m)	Vazão (m ³ /s)
09/06/2024	s/inf.	s/inf.
10/06/2024	s/inf.	s/inf.
11/06/2024	12,89	8.891
12/06/2024	12,89	8.891
13/06/2024	12,89	8.891

* Média do dia 13/06/2024 até 08:30.

UHE Jirau

Data	Vazão Afluyente (m ³ /s)	Vazão Defluente (m ³ /s)	Nível (m)
08/06/2024	10.259	10.709	84,70
09/06/2024	10.075	10.525	84,45
10/06/2024	9.619	9.889	84,30
11/06/2024	9.181	9.451	84,15
12/06/2024	8.821	9.091	84,00

UHE Santo Antônio

Data	Vazão Afluyente (m ³ /s)	Vazão Defluente (m ³ /s)	Nível (m)
08/06/2024	10.849	11.250	70,94
09/06/2024	10.501	10.902	70,82
10/06/2024	10.099	10.500	70,70
11/06/2024	9.499	9.900	70,58
12/06/2024	9.198	9.465	70,50

Porto Velho - 15400000

Data	Cota (m)	Vazão (m ³ /s)
09/06/2024	6,32	10.118
10/06/2024	6,12	9.766
11/06/2024	5,81	9.214
12/06/2024	5,65	8.952
13/06/2024	5,37	8.472

* Média do dia 13/06/2024 até 08:15.

Rio Madeira



Porto Velho

Legenda:



Fonte de dados: ONS e [HidroWeb](#).
*Dados consistidos sujeitos a novas revisões.

VAZÃO NATURAL - UHE JIRAU

Saiba mais sobre os termos técnicos da operação dos reservatórios no [Glossário do Sistema de Acompanhamento de Reservatórios - SAR da ANA](#)

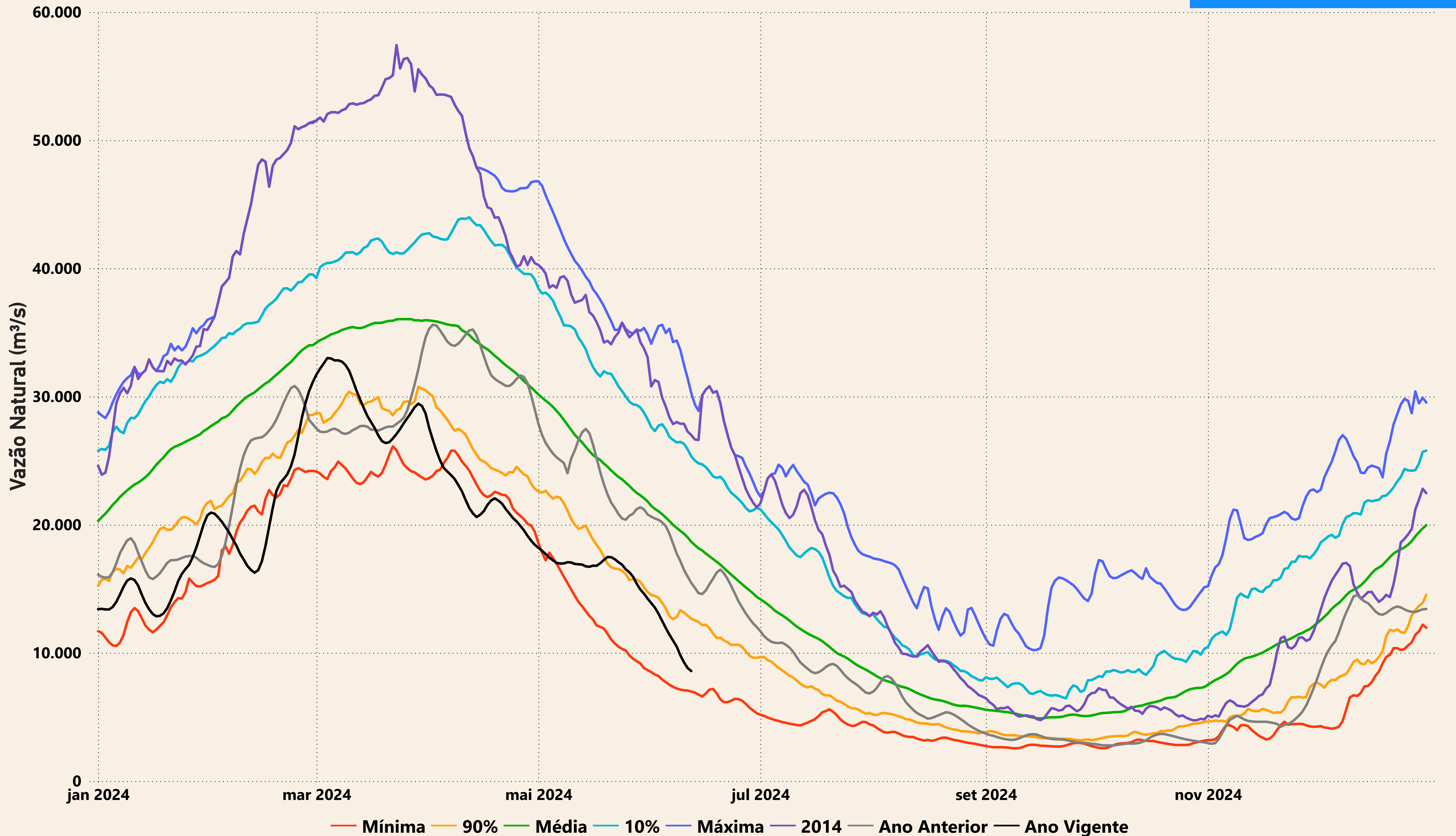

Evolução do nível nas UHE's do Rio Madeira

UHE Jirau

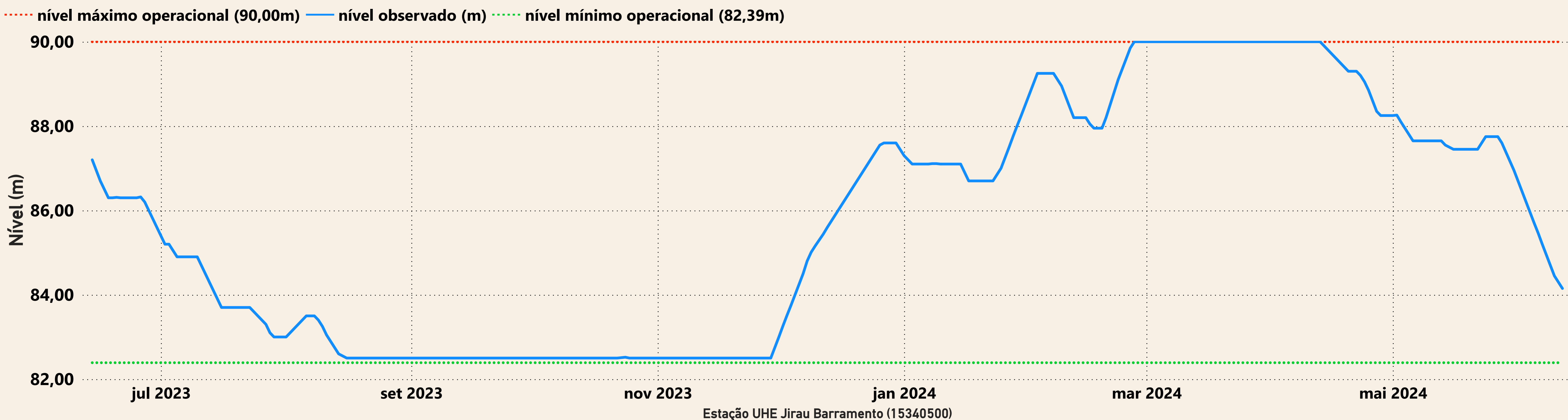

UHE Santo Antônio

