

# Acompanhamento da Bacia do Rio Madeira

Data do boletim

11/06/2024

Localização da bacia do Rio Madeira:



## Humaitá - 15630000

Data	Cota (m)	Vazão (m <sup>3</sup> /s)
07/06/2024	14,48	13.786
08/06/2024	14,98	15.000
09/06/2024	13,75	12.022
10/06/2024	13,51	11.448
11/06/2024	14,47	13.738

\* Média do dia 11/06/2024 até 11:30.

## Abunã - 15320002

Data	Cota (m)	Vazão (m <sup>3</sup> /s)
07/06/2024	s/inf.	9.930
08/06/2024	s/inf.	s/inf.
09/06/2024	s/inf.	s/inf.
10/06/2024	s/inf.	s/inf.
11/06/2024	s/inf.	s/inf.

\* Média do dia 11/06/2024 até 11:30.

## UHE Jirau

Data	Vazão Afluente (m <sup>3</sup> /s)	Vazão Defluente (m <sup>3</sup> /s)	Nível (m)
06/06/2024	11.332	11.839	85,20
07/06/2024	10.886	11.381	84,95
08/06/2024	10.259	10.709	84,70
09/06/2024	10.075	10.525	84,45
10/06/2024	9.619	9.889	84,30

## UHE Santo Antônio

Data	Vazão Afluente (m <sup>3</sup> /s)	Vazão Defluente (m <sup>3</sup> /s)	Nível (m)
06/06/2024	11.899	12.200	71,18
07/06/2024	11.530	11.931	71,06
08/06/2024	10.722	11.123	70,94
09/06/2024	10.501	10.902	70,82
10/06/2024	10.024	10.425	70,70

## Porto Velho - 15400000

Data	Cota (m)	Vazão (m <sup>3</sup> /s)
07/06/2024	6,80	11.038
08/06/2024	6,58	10.606
09/06/2024	6,32	10.119
10/06/2024	6,12	9.766
11/06/2024	5,87	9.323

\* Média do dia 11/06/2024 até 11:15.

Rio Madeira



Porto Velho

Legenda:



Usina Hidrelétrica



Estação fluviométrica

Fonte de dados: ONS e [HidroWeb](#).  
\*Dados consistidos sujeitos a novas revisões.

## VAZÃO NATURAL - UHE JIRAU

Saiba mais sobre os termos técnicos da operação dos reservatórios no [Glossário do Sistema de Acompanhamento de Reservatórios - SAR da ANA](#)

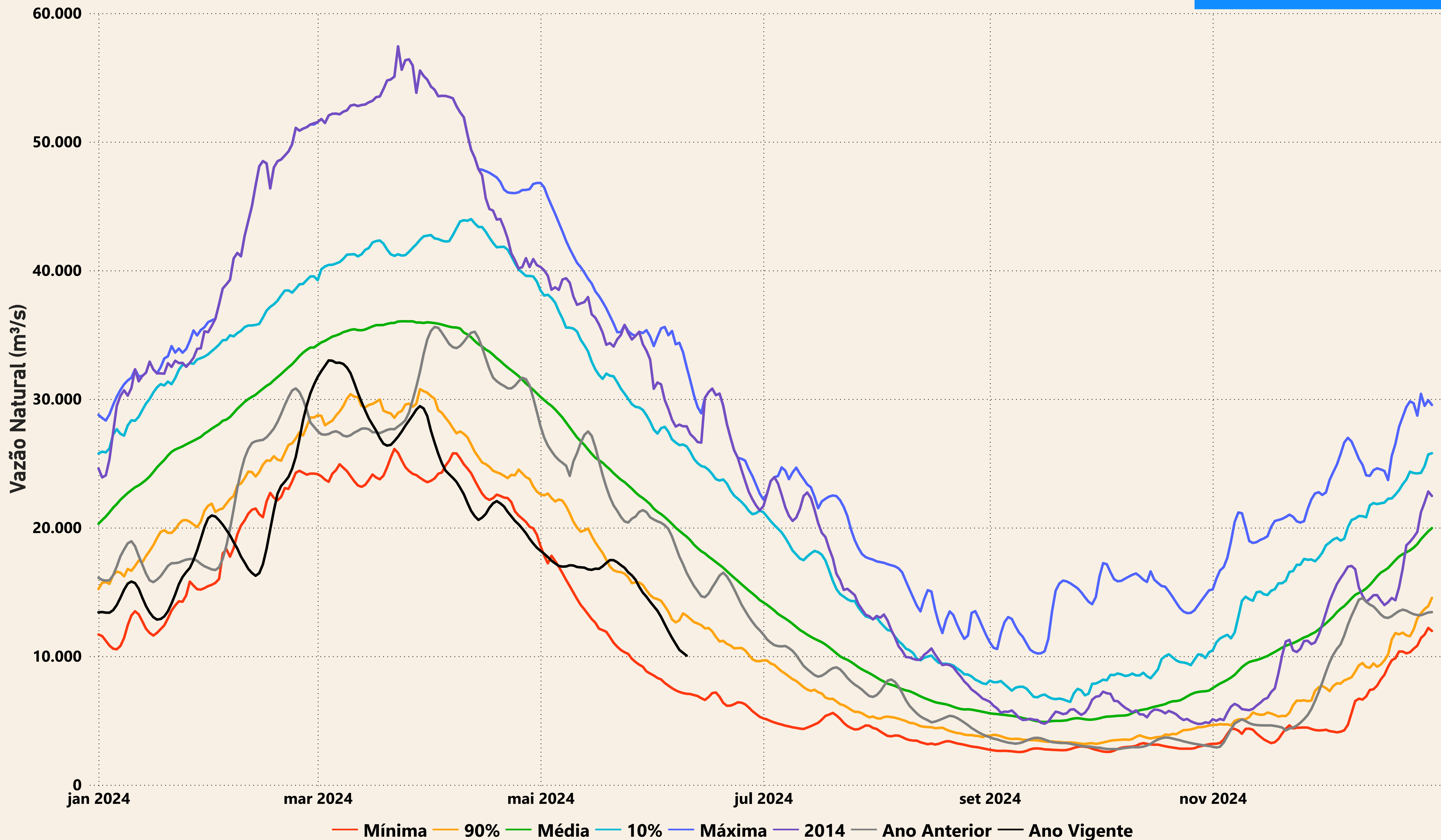

# Evolução do nível nas UHE's do Rio Madeira

## UHE Jirau

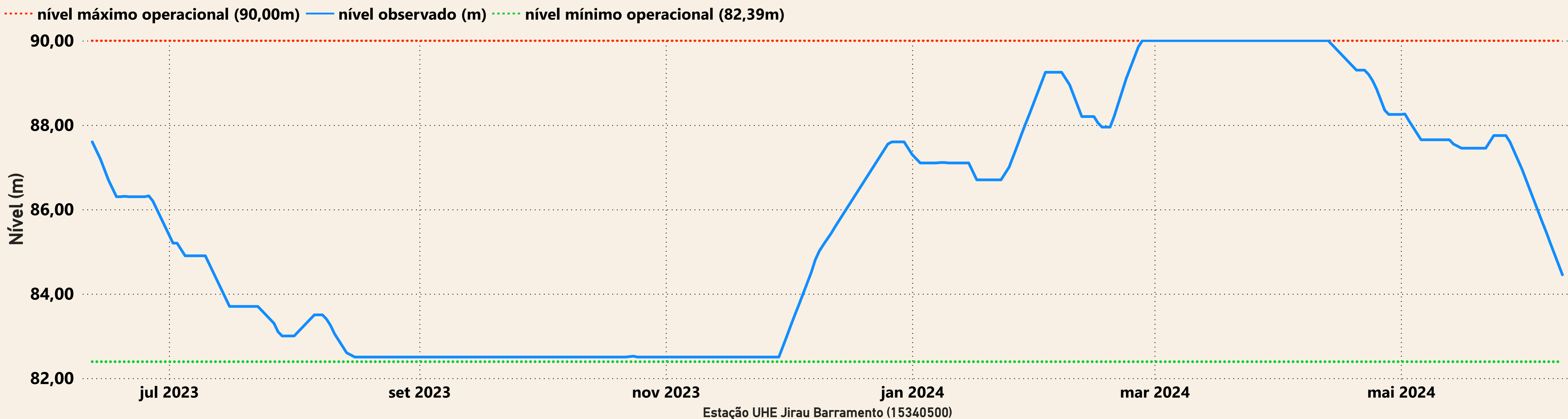

## UHE Santo Antônio

