

Acompanhamento da Bacia do Rio Madeira

Data do boletim

23/12/2024

Localização da bacia do Rio Madeira:



Humaitá - 15630000

Data	Cota (m)	Vazão (m ³ /s)
19/12/2024	15,96	17.435
20/12/2024	16,08	17.736
21/12/2024	16,23	18.162
22/12/2024	16,38	18.574
23/12/2024	16,48	18.834

* Média do dia 23/12/2024 até 09:30.



Abunã - 15320002

Data	Cota (m)	Vazão (m ³ /s)
19/12/2024	16,61	15.913
20/12/2024	16,83	16.393
21/12/2024	17,00	16.803
22/12/2024	17,09	16.997
23/12/2024	17,11	17.052

* Média do dia 23/12/2024 até 09:30.

UHE Jirau

Data	Vazão Afluyente (m ³ /s)	Vazão Defluente (m ³ /s)	Nível (m)
18/12/2024	16.548	16.058	87,10
19/12/2024	17.310	16.790	87,30
20/12/2024	17.664	17.144	87,50
21/12/2024	17.983	17.463	87,70
22/12/2024	18.417	17.897	87,90

UHE Santo Antônio

Data	Vazão Afluyente (m ³ /s)	Vazão Defluente (m ³ /s)	Nível (m)
18/12/2024	16.301	16.268	71,28
19/12/2024	17.021	16.988	71,29
20/12/2024	16.920	16.987	71,27
21/12/2024	17.261	17.228	71,28
22/12/2024	17.432	17.399	71,29

Porto Velho - 15400000

Data	Cota (m)	Vazão (m ³ /s)
19/12/2024	8,65	15.779
20/12/2024	8,91	16.389
21/12/2024	9,05	16.744
22/12/2024	9,13	16.928
23/12/2024	9,28	17.309

* Média do dia 23/12/2024 até 09:15.

Rio Madeira



Porto Velho

Legenda:



Fonte de dados: ONS e [HidroWeb](#).
*Dados consistidos sujeitos a novas revisões.

VAZÃO NATURAL - UHE JIRAU

Saiba mais sobre os termos técnicos da operação dos reservatórios no [Glossário do Sistema de Acompanhamento de Reservatórios - SAR da ANA](#)

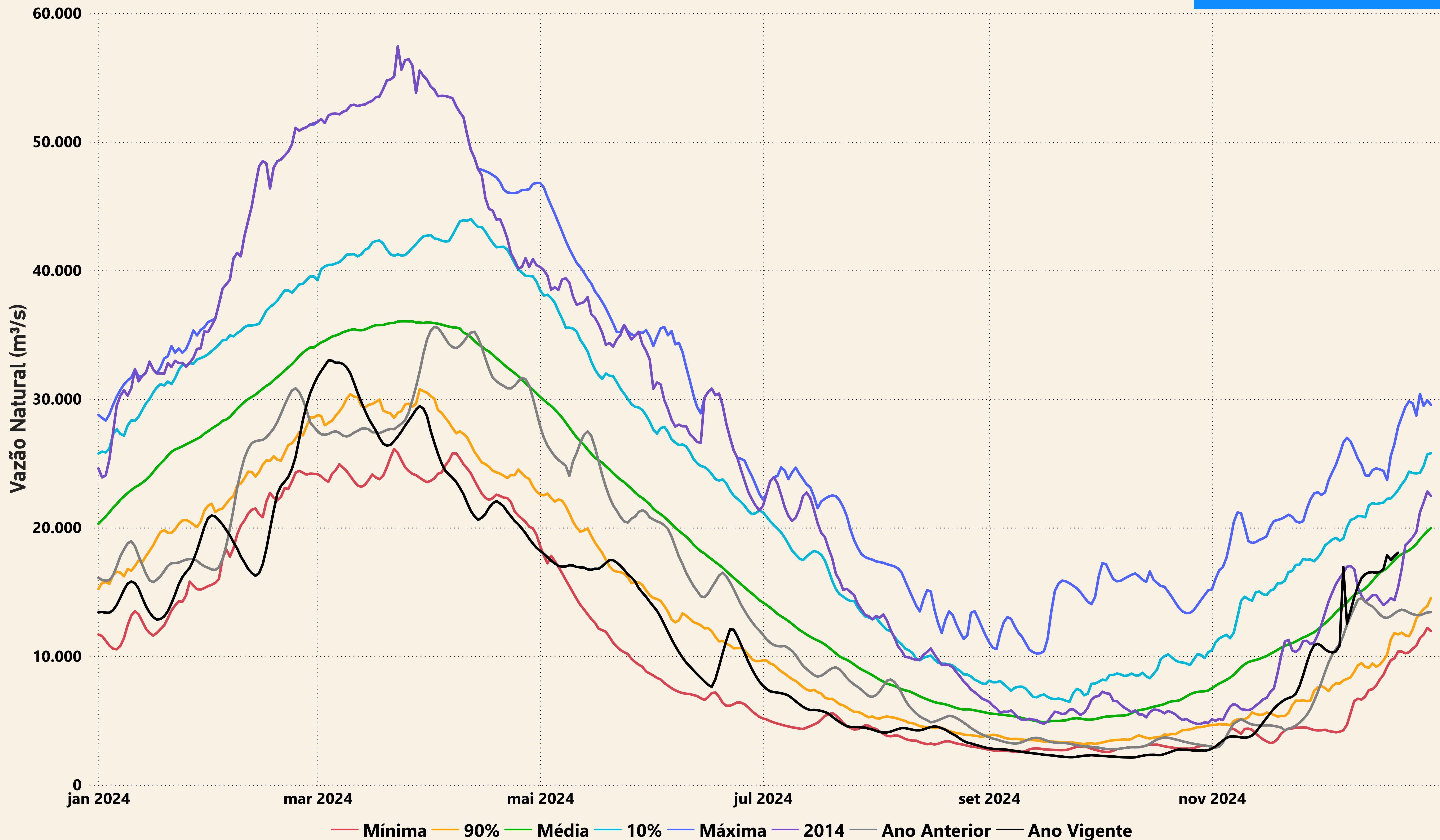

Evolução do nível nas UHE's do Rio Madeira

UHE Jirau

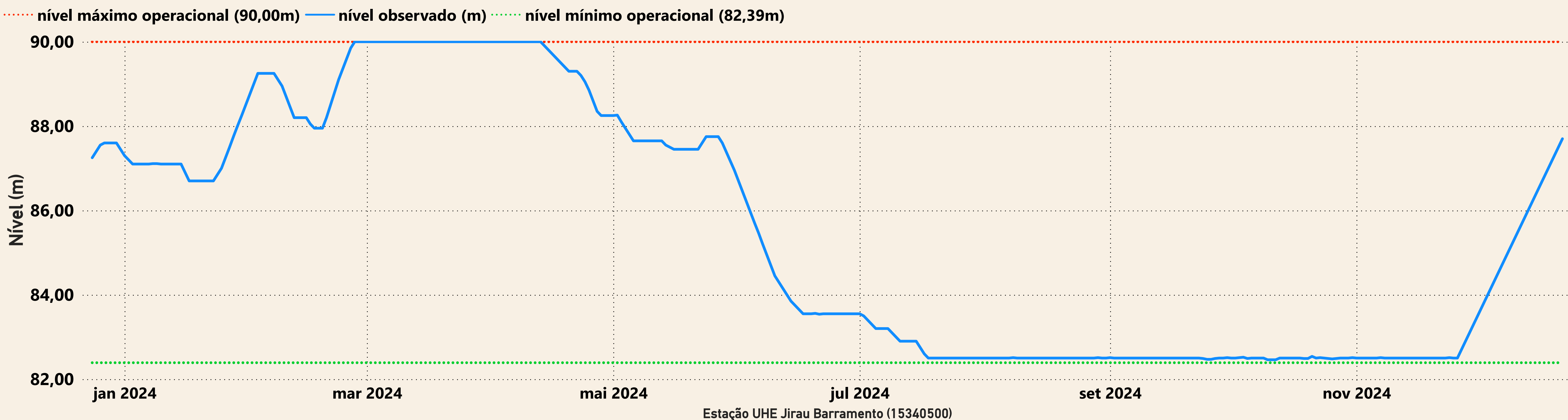

UHE Santo Antônio

