

Acompanhamento da Bacia do Rio Madeira

Data do boletim

20/12/2024

Localização da bacia do Rio Madeira:



Humaitá - 15630000

Data	Cota (m)	Vazão (m ³ /s)
16/12/2024	15,85	17.126
17/12/2024	15,90	17.268
18/12/2024	15,90	17.271
19/12/2024	15,96	17.434
20/12/2024	16,03	17.623

* Média do dia 20/12/2024 até 09:30.

Abunã - 15320002

Data	Cota (m)	Vazão (m ³ /s)
16/12/2024	16,01	14.584
17/12/2024	16,14	14.865
18/12/2024	16,38	15.388
19/12/2024	16,61	15.911
20/12/2024	16,76	16.253

* Média do dia 20/12/2024 até 09:30.

UHE Jirau

Data	Vazão Afluente (m ³ /s)	Vazão Defluente (m ³ /s)	Nível (m)
15/12/2024	16.553	16.094	86,50
16/12/2024	16.032	15.573	86,70
17/12/2024	16.043	15.584	86,90
18/12/2024	16.548	16.058	87,10
19/12/2024	17.310	16.790	87,30

UHE Santo Antônio

Data	Vazão Afluente (m ³ /s)	Vazão Defluente (m ³ /s)	Nível (m)
15/12/2024	16.420	16.420	71,30
16/12/2024	15.856	15.923	71,28
17/12/2024	15.733	15.766	71,27
18/12/2024	16.301	16.268	71,28
19/12/2024	17.021	16.988	71,29

Porto Velho - 15400000

Data	Cota (m)	Vazão (m ³ /s)
16/12/2024	8,41	15.213
17/12/2024	8,31	14.972
18/12/2024	8,43	15.267
19/12/2024	8,65	15.776
20/12/2024	8,88	16.320

* Média do dia 20/12/2024 até 09:15.

Rio Madeira



Porto Velho

Legenda:



Fonte de dados: ONS e [HidroWeb](#).
*Dados consistidos sujeitos a novas revisões.

VAZÃO NATURAL - UHE JIRAU

Saiba mais sobre os termos técnicos da operação dos reservatórios no [Glossário do Sistema de Acompanhamento de Reservatórios - SAR da ANA](#)

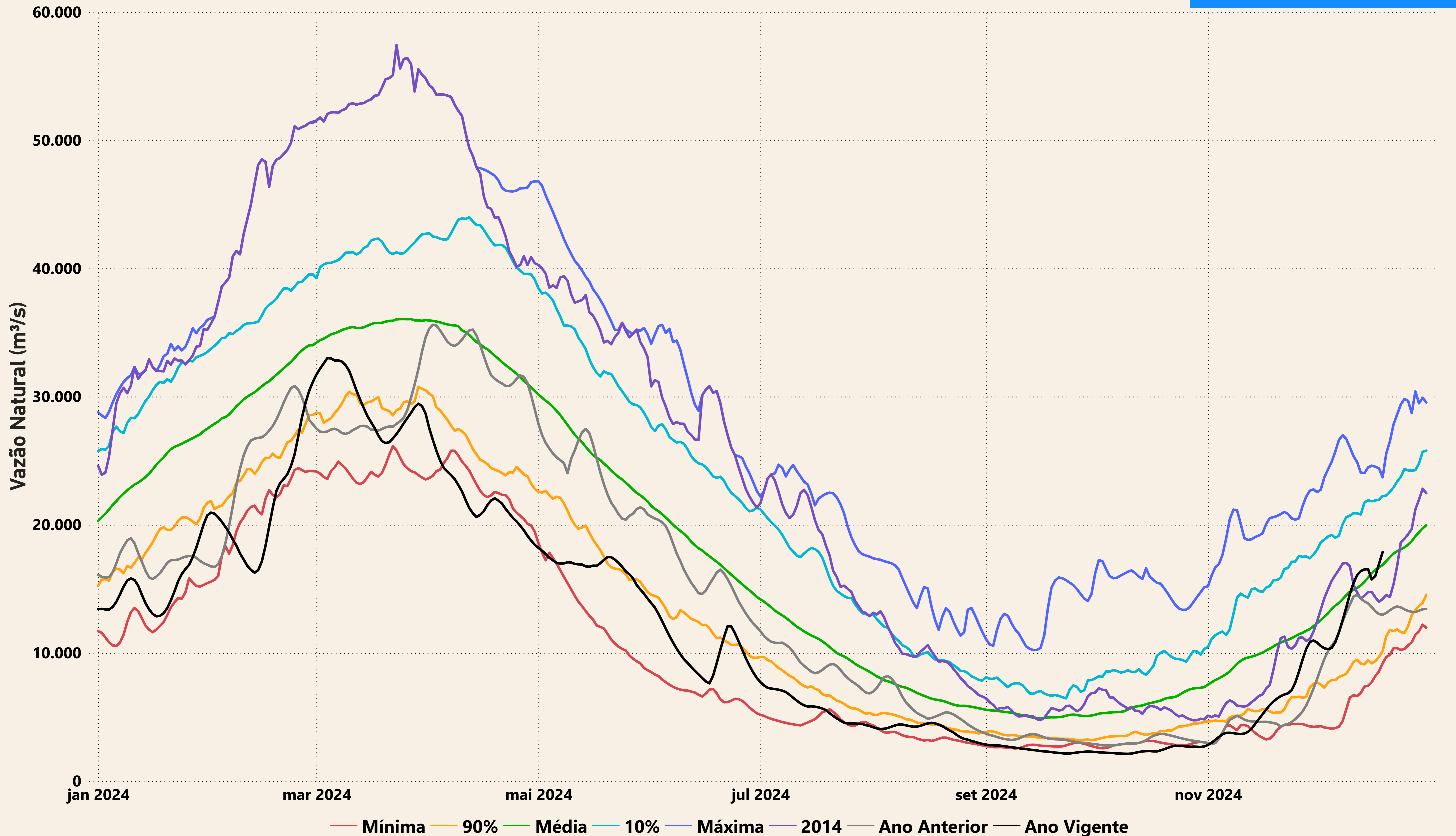

Evolução do nível nas UHE's do Rio Madeira

UHE Jirau

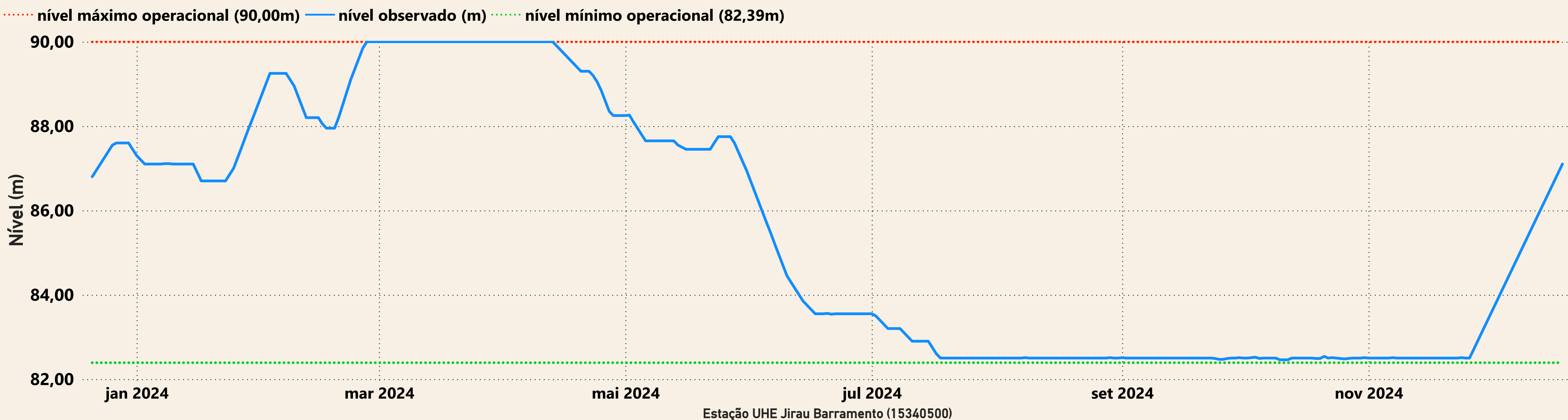

UHE Santo Antônio

