

# Acompanhamento da Bacia do Rio Madeira

Data do boletim

19/12/2024

Localização da bacia do Rio Madeira:



**Abunã - 15320002**

Data	Cota (m)	Vazão (m <sup>3</sup> /s)
15/12/2024	16,00	14.576
16/12/2024	16,01	14.585
17/12/2024	16,14	14.865
18/12/2024	16,38	15.388
19/12/2024	16,55	15.762

\* Média do dia 19/12/2024 até 09:30.

**UHE Jirau**

Data	Vazão Afluyente (m <sup>3</sup> /s)	Vazão Defluente (m <sup>3</sup> /s)	Nível (m)
14/12/2024	17.049	16.590	86,30
15/12/2024	16.553	16.094	86,50
16/12/2024	16.032	15.573	86,70
17/12/2024	16.043	15.584	86,90
18/12/2024	16.548	16.058	87,10

**UHE Santo Antônio**

Data	Vazão Afluyente (m <sup>3</sup> /s)	Vazão Defluente (m <sup>3</sup> /s)	Nível (m)
14/12/2024	16.895	16.627	71,30
15/12/2024	16.420	16.420	71,30
16/12/2024	15.856	15.923	71,28
17/12/2024	15.733	15.766	71,27
18/12/2024	16.301	16.268	71,28

**Humaitá - 15630000**

Data	Cota (m)	Vazão (m <sup>3</sup> /s)
15/12/2024	15,73	16.801
16/12/2024	15,85	17.124
17/12/2024	15,90	17.268
18/12/2024	15,90	17.271
19/12/2024	15,94	17.363

\* Média do dia 19/12/2024 até 09:30.

**Porto Velho - 15400000**

Data	Cota (m)	Vazão (m <sup>3</sup> /s)
15/12/2024	8,50	15.417
16/12/2024	8,41	15.214
17/12/2024	8,31	14.972
18/12/2024	8,43	15.267
19/12/2024	8,58	15.607

\* Média do dia 19/12/2024 até 09:15.

Rio Madeira



Porto Velho

Legenda:



Usina Hidrelétrica



Estação fluviométrica

Fonte de dados: ONS e [HidroWeb](#).  
\*Dados consistidos sujeitos a novas revisões.

## VAZÃO NATURAL - UHE JIRAU

Saiba mais sobre os termos técnicos da operação dos reservatórios no [Glossário do Sistema de Acompanhamento de Reservatórios - SAR da ANA](#)

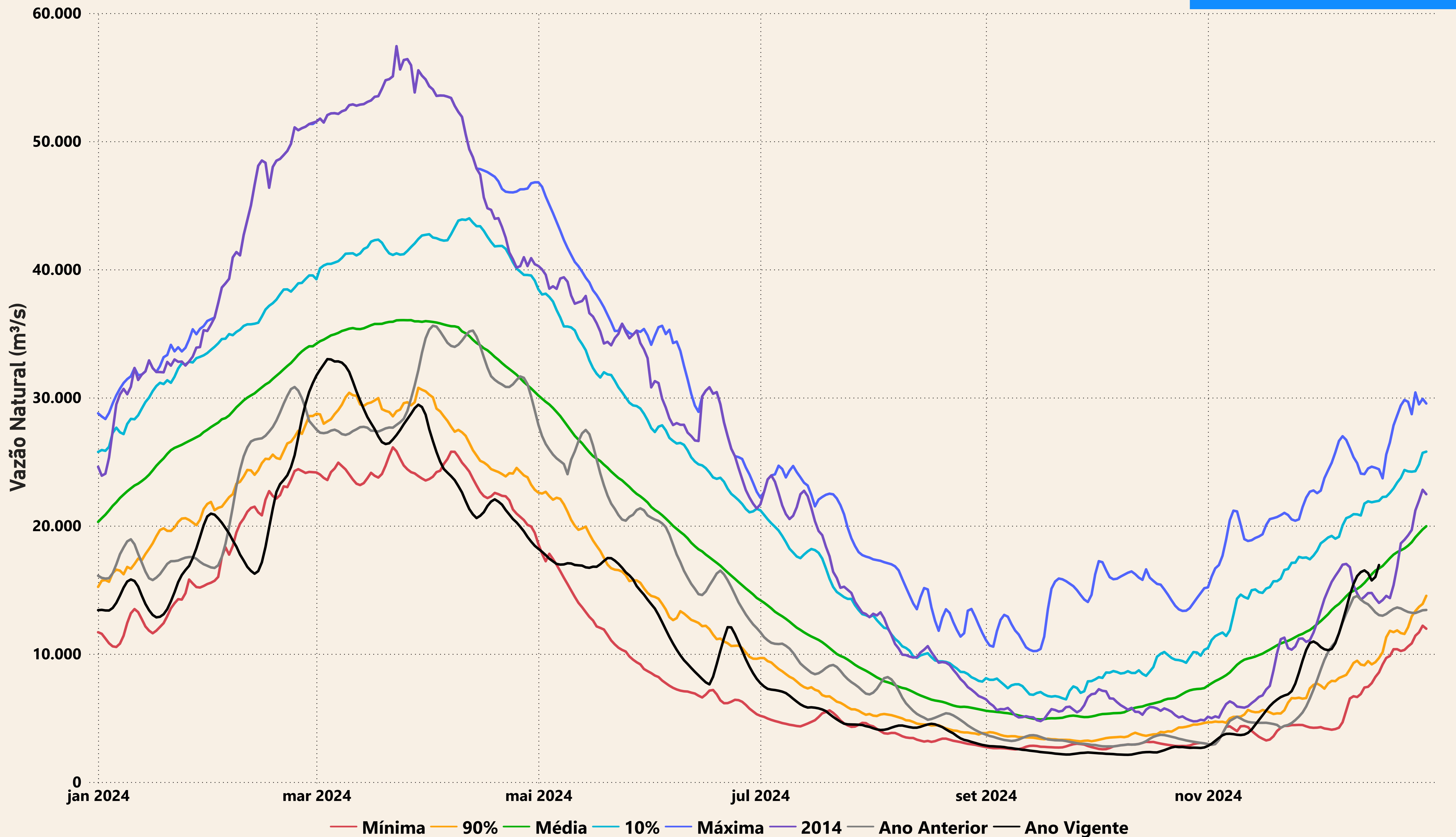



# Evolução do nível nas UHE's do Rio Madeira

## UHE Jirau

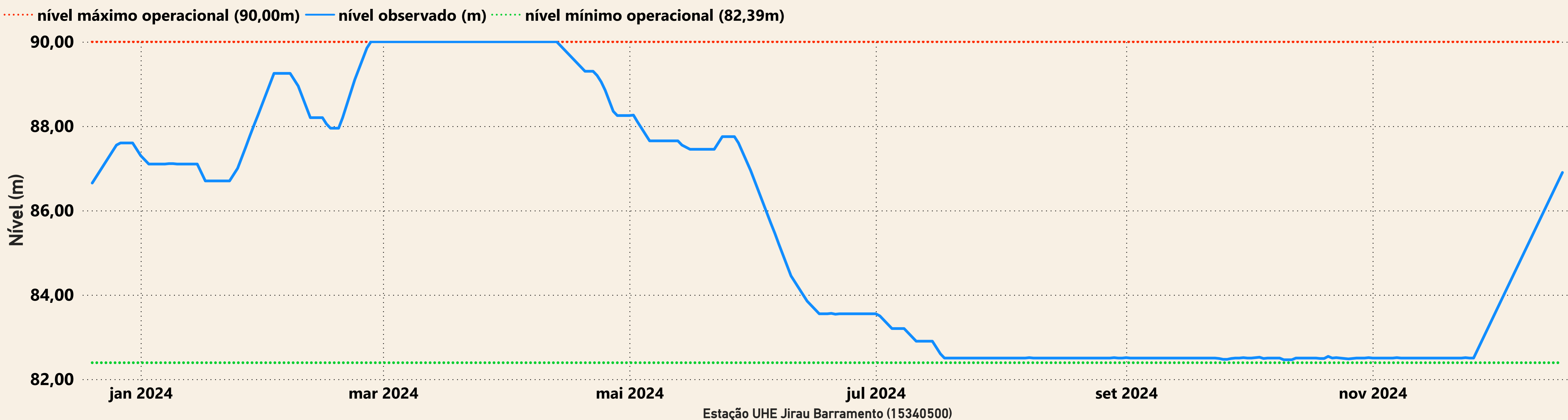

## UHE Santo Antônio

