

Acompanhamento da Bacia do Rio Madeira

Data do boletim

12/12/2024

Localização da bacia do Rio Madeira:



Humaitá - 15630000

Data	Cota (m)	Vazão (m ³ /s)
08/12/2024	13,58	11.663
09/12/2024	13,79	12.127
10/12/2024	14,22	13.084
11/12/2024	14,65	14.112
12/12/2024	14,91	14.721

* Média do dia 12/12/2024 até 09:30.

Abunã - 15320002

Data	Cota (m)	Vazão (m ³ /s)
08/12/2024	13,85	10.451
09/12/2024	14,74	12.079
10/12/2024	15,30	13.140
11/12/2024	15,49	13.510
12/12/2024	15,63	13.796

* Média do dia 12/12/2024 até 09:30.

UHE Jirau

Data	Vazão Afluente (m ³ /s)	Vazão Defluente (m ³ /s)	Nível (m)
07/12/2024	10.655	10.295	84,90
08/12/2024	12.433	12.050	85,10
09/12/2024	13.950	13.545	85,30
10/12/2024	15.005	14.600	85,50
11/12/2024	15.358	14.953	85,70

UHE Santo Antônio

Data	Vazão Afluente (m ³ /s)	Vazão Defluente (m ³ /s)	Nível (m)
07/12/2024	10.080	10.047	70,57
08/12/2024	11.898	11.931	70,56
09/12/2024	13.685	13.050	70,75
10/12/2024	14.742	14.441	70,84
11/12/2024	15.363	14.761	71,02

Porto Velho - 15400000

Data	Cota (m)	Vazão (m ³ /s)
08/12/2024	6,18	10.447
09/12/2024	6,85	11.780
10/12/2024	7,35	12.833
11/12/2024	7,64	13.475
12/12/2024	7,82	13.865

* Média do dia 12/12/2024 até 09:15.

Rio Madeira



Porto Velho

Legenda:



Fonte de dados: ONS e [HidroWeb](#).
*Dados consistidos sujeitos a novas revisões.

VAZÃO NATURAL - UHE JIRAU

Saiba mais sobre os termos técnicos da operação dos reservatórios no [Glossário do Sistema de Acompanhamento de Reservatórios - SAR da ANA](#)

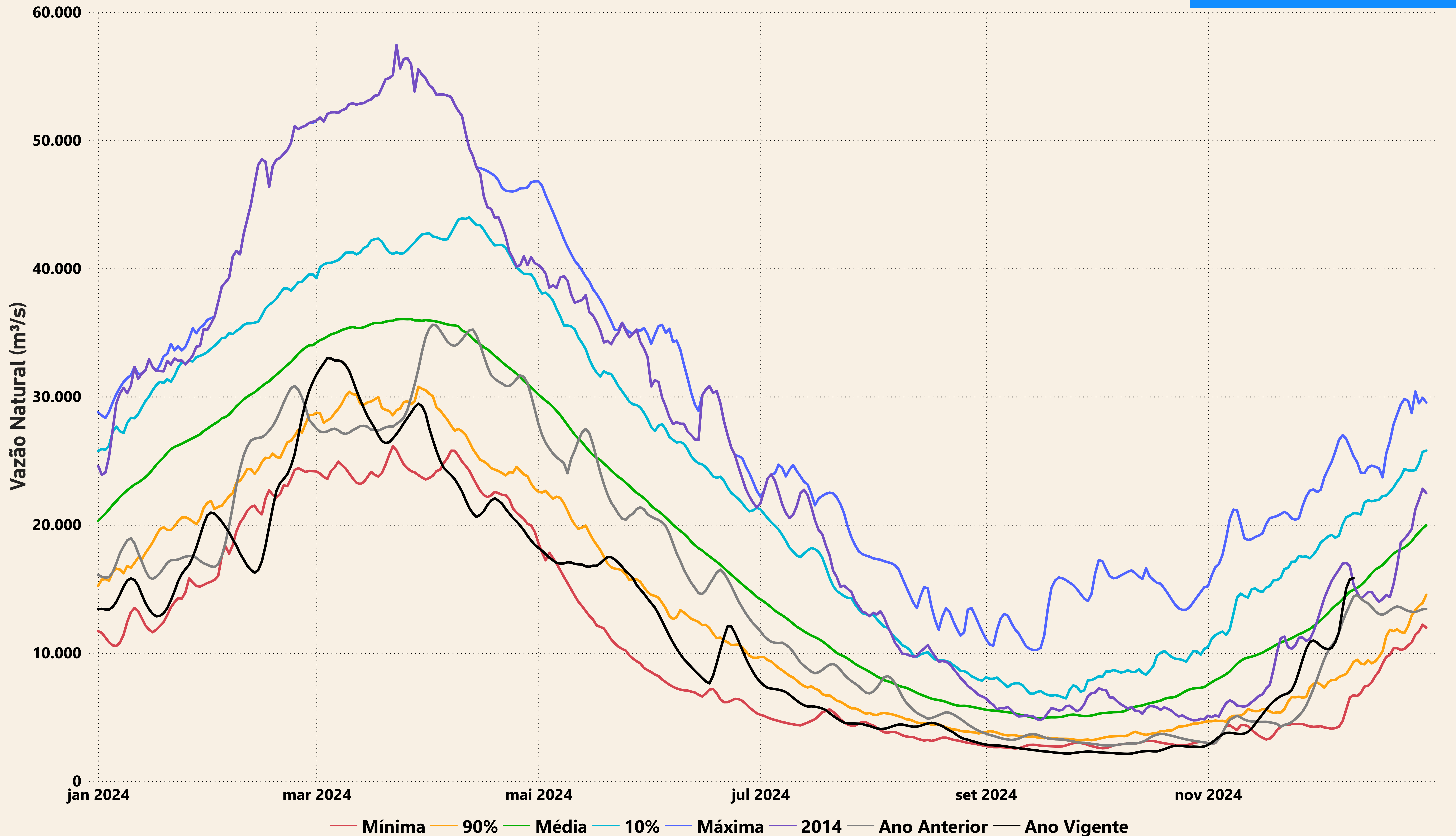

Evolução do nível nas UHE's do Rio Madeira

UHE Jirau

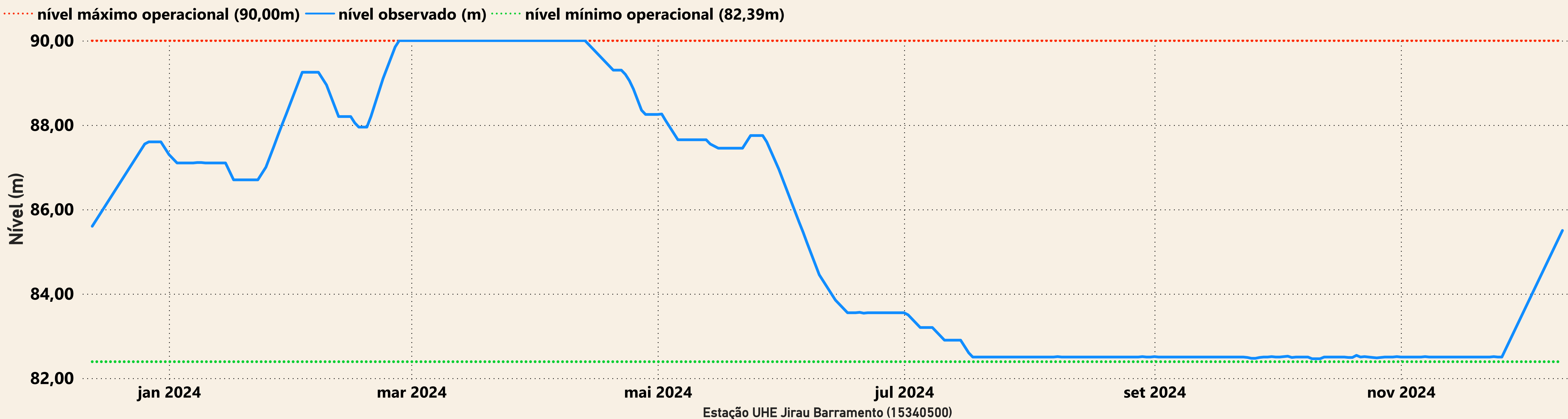

UHE Santo Antônio

