

Acompanhamento da Bacia do Rio Madeira

Data do boletim

06/12/2024

Localização da bacia do Rio Madeira:



Humaitá - 15630000

| Data | Cota (m) | Vazão (m ³ /s) |
|------------|----------|---------------------------|
| 02/12/2024 | 13,58 | 11.624 |
| 03/12/2024 | 13,50 | 11.479 |
| 04/12/2024 | 13,48 | 11.438 |
| 05/12/2024 | 13,50 | 11.491 |
| 06/12/2024 | 13,54 | 11.567 |

* Média do dia 06/12/2024 até 09:30.

Abunã - 15320002

| Data | Cota (m) | Vazão (m ³ /s) |
|------------|----------|---------------------------|
| 02/12/2024 | 13,14 | 9.278 |
| 03/12/2024 | 13,16 | 9.308 |
| 04/12/2024 | 13,23 | 9.427 |
| 05/12/2024 | 13,38 | 9.668 |
| 06/12/2024 | 13,47 | 9.821 |

* Média do dia 06/12/2024 até 09:30.

UHE Jirau

| Data | Vazão Afluente (m ³ /s) | Vazão Defluente (m ³ /s) | Nível (m) |
|------------|------------------------------------|-------------------------------------|-----------|
| 01/12/2024 | 10.697 | 10.372 | 83,70 |
| 02/12/2024 | 10.217 | 9.892 | 83,90 |
| 03/12/2024 | 10.159 | 9.816 | 84,10 |
| 04/12/2024 | 10.100 | 9.740 | 84,30 |
| 05/12/2024 | 10.325 | 9.947 | 84,51 |

UHE Santo Antônio

| Data | Vazão Afluente (m ³ /s) | Vazão Defluente (m ³ /s) | Nível (m) |
|------------|------------------------------------|-------------------------------------|-----------|
| 01/12/2024 | 10.528 | 10.127 | 70,86 |
| 02/12/2024 | 9.879 | 9.879 | 70,86 |
| 03/12/2024 | 9.758 | 10.159 | 70,74 |
| 04/12/2024 | 9.839 | 10.240 | 70,62 |
| 05/12/2024 | 10.025 | 10.226 | 70,56 |

Porto Velho - 15400000

| Data | Cota (m) | Vazão (m ³ /s) |
|------------|----------|---------------------------|
| 02/12/2024 | 5,58 | 9.308 |
| 03/12/2024 | 5,67 | 9.474 |
| 04/12/2024 | 5,73 | 9.595 |
| 05/12/2024 | 5,73 | 9.582 |
| 06/12/2024 | 5,75 | 9.627 |

* Média do dia 06/12/2024 até 09:15.

Rio Madeira



Porto Velho

Legenda:



Fonte de dados: ONS e [HidroWeb](#).
*Dados consistidos sujeitos a novas revisões.

VAZÃO NATURAL - UHE JIRAU

Saiba mais sobre os termos técnicos da operação dos reservatórios no [Glossário do Sistema de Acompanhamento de Reservatórios - SAR da ANA](#)

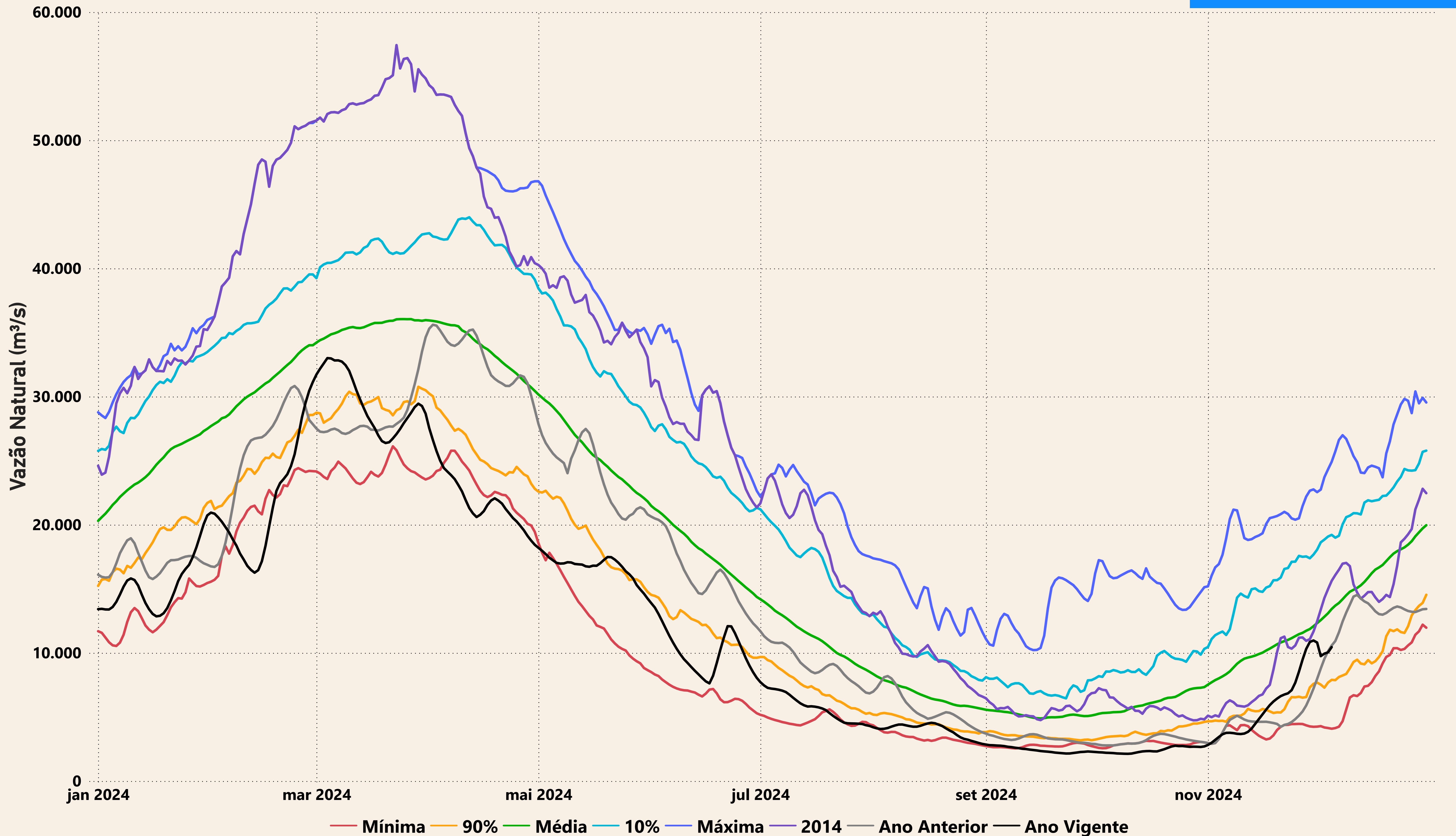

Evolução do nível nas UHE's do Rio Madeira

UHE Jirau

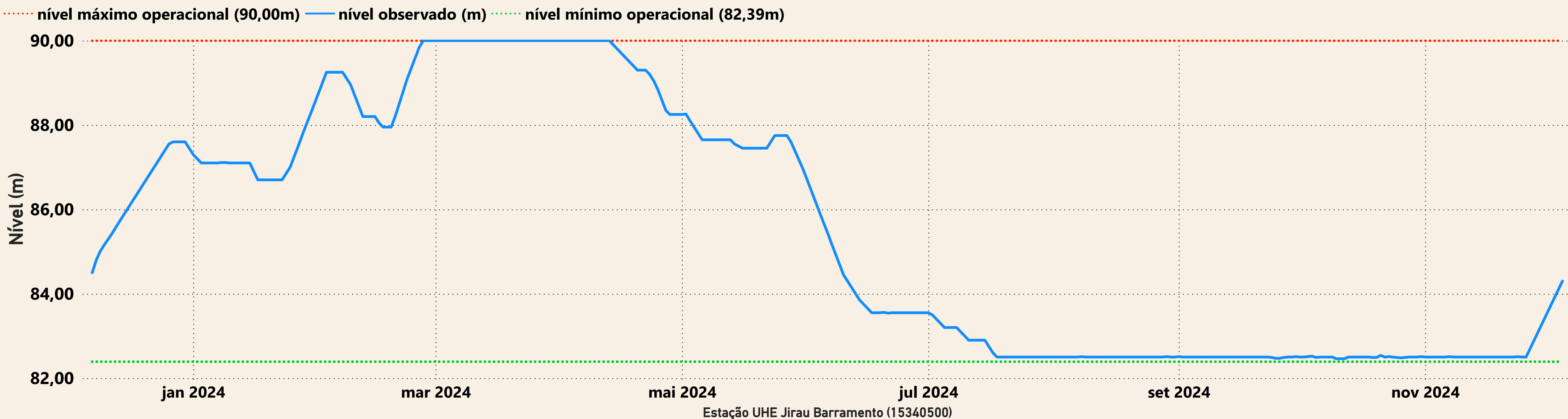

UHE Santo Antônio

