

# Acompanhamento da Bacia do Rio Madeira

Data do boletim

05/12/2024

Localização da bacia do Rio Madeira:



## Humaitá - 15630000

Data	Cota (m)	Vazão (m <sup>3</sup> /s)
01/12/2024	13,63	11.698
02/12/2024	13,58	11.624
03/12/2024	13,50	11.479
04/12/2024	13,48	11.438
05/12/2024	13,49	11.471

\* Média do dia 05/12/2024 até 09:30.

## Abunã - 15320002

Data	Cota (m)	Vazão (m <sup>3</sup> /s)
01/12/2024	13,17	9.334
02/12/2024	13,14	9.279
03/12/2024	13,16	9.308
04/12/2024	13,23	9.427
05/12/2024	13,33	9.591

\* Média do dia 05/12/2024 até 09:30.

## UHE Jirau

Data	Vazão Afluyente (m <sup>3</sup> /s)	Vazão Defluente (m <sup>3</sup> /s)	Nível (m)
30/11/2024	11.215	10.890	83,50
01/12/2024	10.697	10.372	83,70
02/12/2024	10.217	9.892	83,90
03/12/2024	10.159	9.816	84,10
04/12/2024	10.100	9.740	84,30

## UHE Santo Antônio

Data	Vazão Afluyente (m <sup>3</sup> /s)	Vazão Defluente (m <sup>3</sup> /s)	Nível (m)
30/11/2024	11.032	10.631	70,74
01/12/2024	10.528	10.127	70,86
02/12/2024	9.879	9.879	70,86
03/12/2024	9.758	10.159	70,74
04/12/2024	9.839	10.240	70,62

## Porto Velho - 15400000

Data	Cota (m)	Vazão (m <sup>3</sup> /s)
01/12/2024	5,71	9.548
02/12/2024	5,58	9.308
03/12/2024	5,67	9.474
04/12/2024	5,73	9.595
05/12/2024	5,70	9.532

\* Média do dia 05/12/2024 até 09:15.

Rio Madeira



Porto Velho

Legenda:



Fonte de dados: ONS e [HidroWeb](#).  
\*Dados consistidos sujeitos a novas revisões.

## VAZÃO NATURAL - UHE JIRAU

Saiba mais sobre os termos técnicos da operação dos reservatórios no [Glossário do Sistema de Acompanhamento de Reservatórios - SAR da ANA](#)

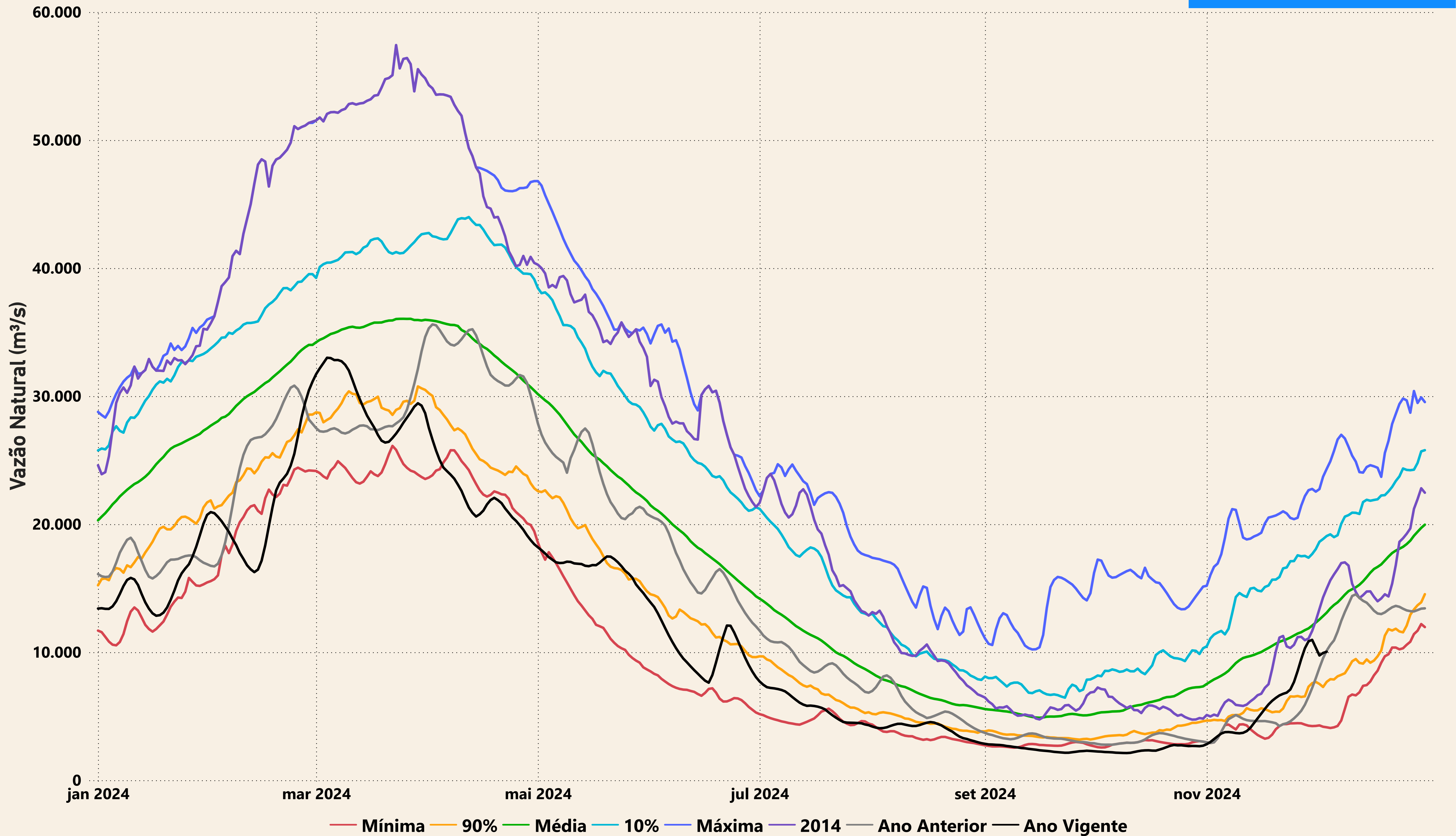

# Evolução do nível nas UHE's do Rio Madeira

## UHE Jirau

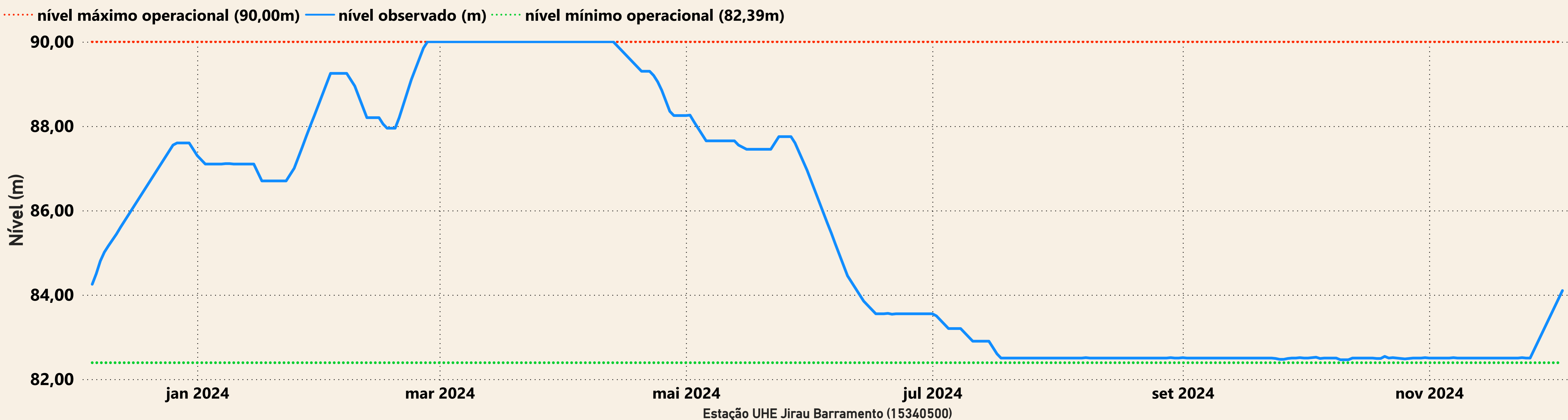

## UHE Santo Antônio

