

Acompanhamento da Bacia do Rio Madeira

Data do boletim

26/11/2024

Localização da bacia do Rio Madeira:



Humaitá - 15630000

Data	Cota (m)	Vazão (m³/s)
22/11/2024	11,70	7.532
23/11/2024	11,83	7.782
24/11/2024	11,88	7.891
25/11/2024	11,87	7.860
26/11/2024	11,89	7.913

** Média do dia 26/11/2024 até 14:30.*



Abunã - 15320002

Data	Cota (m)	Vazão (m³/s)
22/11/2024	11,10	6.403
23/11/2024	11,11	6.418
24/11/2024	11,25	6.588
25/11/2024	11,34	6.704
26/11/2024	11,57	7.004

** Média do dia 26/11/2024 até 14:30.*

UHE Jirau

Data	Vazão Afluyente (m³/s)	Vazão Defluente (m³/s)	Nível (m)
21/11/2024	6.756	6.756	82,50
22/11/2024	6.721	6.721	82,50
23/11/2024	6.681	6.666	82,51
24/11/2024	6.744	6.759	82,50
25/11/2024	7.032	7.032	82,50

UHE Santo Antônio

Data	Vazão Afluyente (m³/s)	Vazão Defluente (m³/s)	Nível (m)
21/11/2024	6.893	6.893	70,50
22/11/2024	6.827	6.827	70,50
23/11/2024	6.822	6.822	70,50
24/11/2024	6.912	6.912	70,50
25/11/2024	7.585	7.552	70,51

Porto Velho - 15400000

Data	Cota (m)	Vazão (m³/s)
22/11/2024	3,84	6.386
23/11/2024	3,87	6.430
24/11/2024	3,79	6.303
25/11/2024	3,95	6.556
26/11/2024	4,05	6.715

** Média do dia 26/11/2024 até 14:15.*

Rio Madeira



Porto Velho

Legenda:



Fonte de dados: ONS e [HidroWeb](#).
*Dados consistidos sujeitos a novas revisões.

VAZÃO NATURAL - UHE JIRAU

Saiba mais sobre os termos técnicos da operação dos reservatórios no [Glossário do Sistema de Acompanhamento de Reservatórios - SAR da ANA](#)

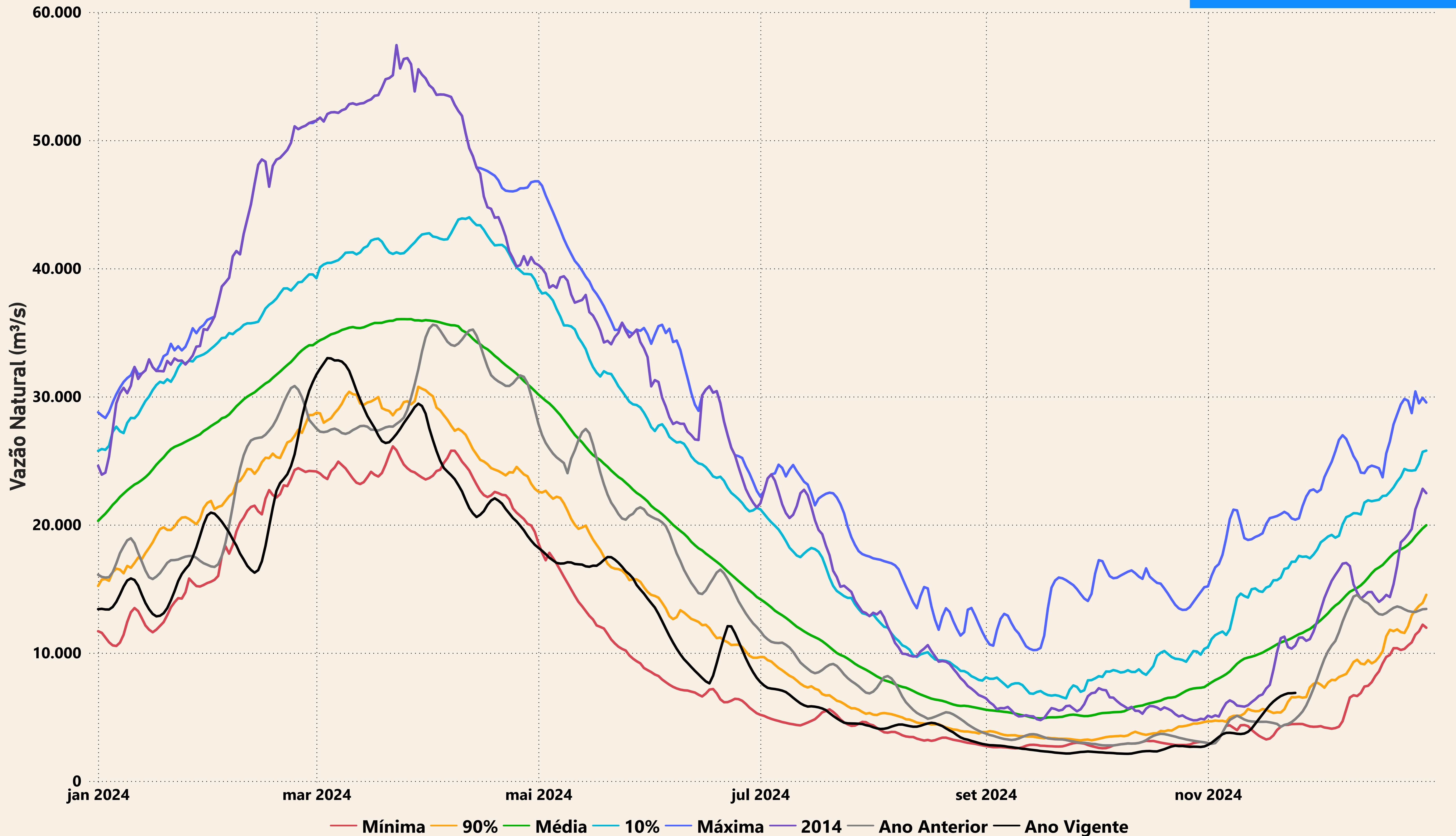

Evolução do nível nas UHE's do Rio Madeira

UHE Jirau

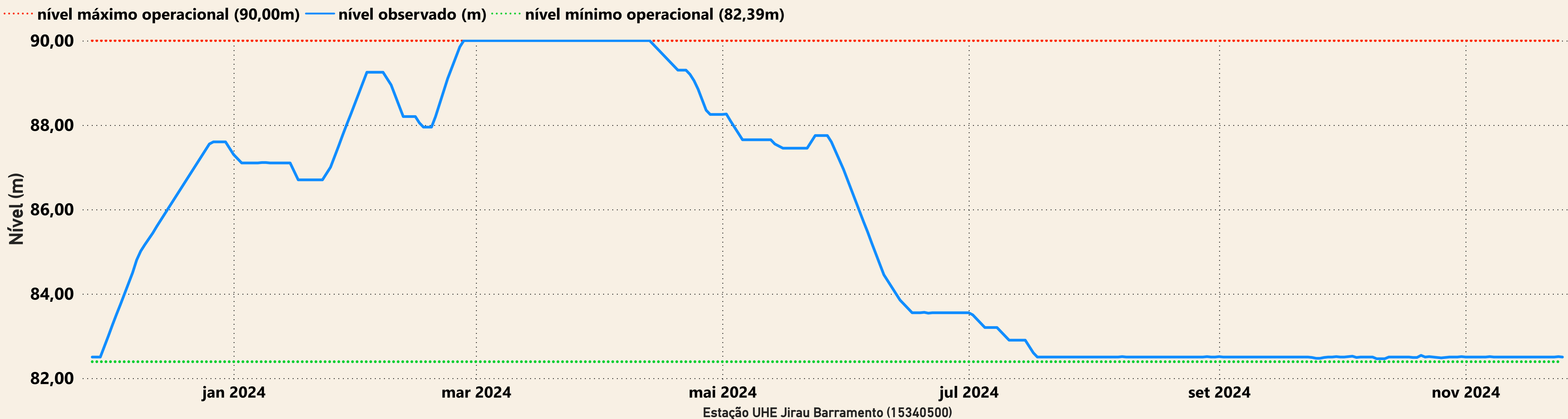

UHE Santo Antônio

