

Acompanhamento da Bacia do Rio Madeira

Data do boletim

07/08/2024

Localização da bacia do Rio Madeira:



Humaitá - 15630000

Data	Cota (m)	Vazão (m ³ /s)
03/08/2024	10,05	4.513
04/08/2024	9,96	4.376
05/08/2024	9,88	4.250
06/08/2024	9,81	4.131
07/08/2024	9,75	4.034

* Média do dia 07/08/2024 até 13:30.



Abunã - 15320002

Data	Cota (m)	Vazão (m ³ /s)
03/08/2024	9,68	4.535
04/08/2024	9,66	4.513
05/08/2024	9,73	4.603
06/08/2024	9,87	4.782
07/08/2024	9,95	4.893

* Média do dia 07/08/2024 até 13:30.

UHE Jirau

Data	Vazão Afluyente (m ³ /s)	Vazão Defluente (m ³ /s)	Nível (m)
02/08/2024	4.148	4.148	82,50
03/08/2024	3.900	3.900	82,50
04/08/2024	3.884	3.884	82,50
05/08/2024	3.949	3.949	82,50
06/08/2024	4.192	4.192	82,50

UHE Santo Antônio

Data	Vazão Afluyente (m ³ /s)	Vazão Defluente (m ³ /s)	Nível (m)
02/08/2024	4.012	4.213	70,59
03/08/2024	3.879	4.080	70,53
04/08/2024	3.907	3.974	70,51
05/08/2024	3.888	3.855	70,52
06/08/2024	4.147	4.180	70,51

Porto Velho - 15400000

Data	Cota (m)	Vazão (m ³ /s)
03/08/2024	2,23	3.899
04/08/2024	2,13	3.776
05/08/2024	2,05	3.677
06/08/2024	2,12	3.757
07/08/2024	2,33	4.025

* Média do dia 07/08/2024 até 13:15.

Rio Madeira



Porto Velho

Legenda:



Fonte de dados: ONS e [HidroWeb](#).
*Dados consistidos sujeitos a novas revisões.

VAZÃO NATURAL - UHE JIRAU

Saiba mais sobre os termos técnicos da operação dos reservatórios no [Glossário do Sistema de Acompanhamento de Reservatórios - SAR da ANA](#)

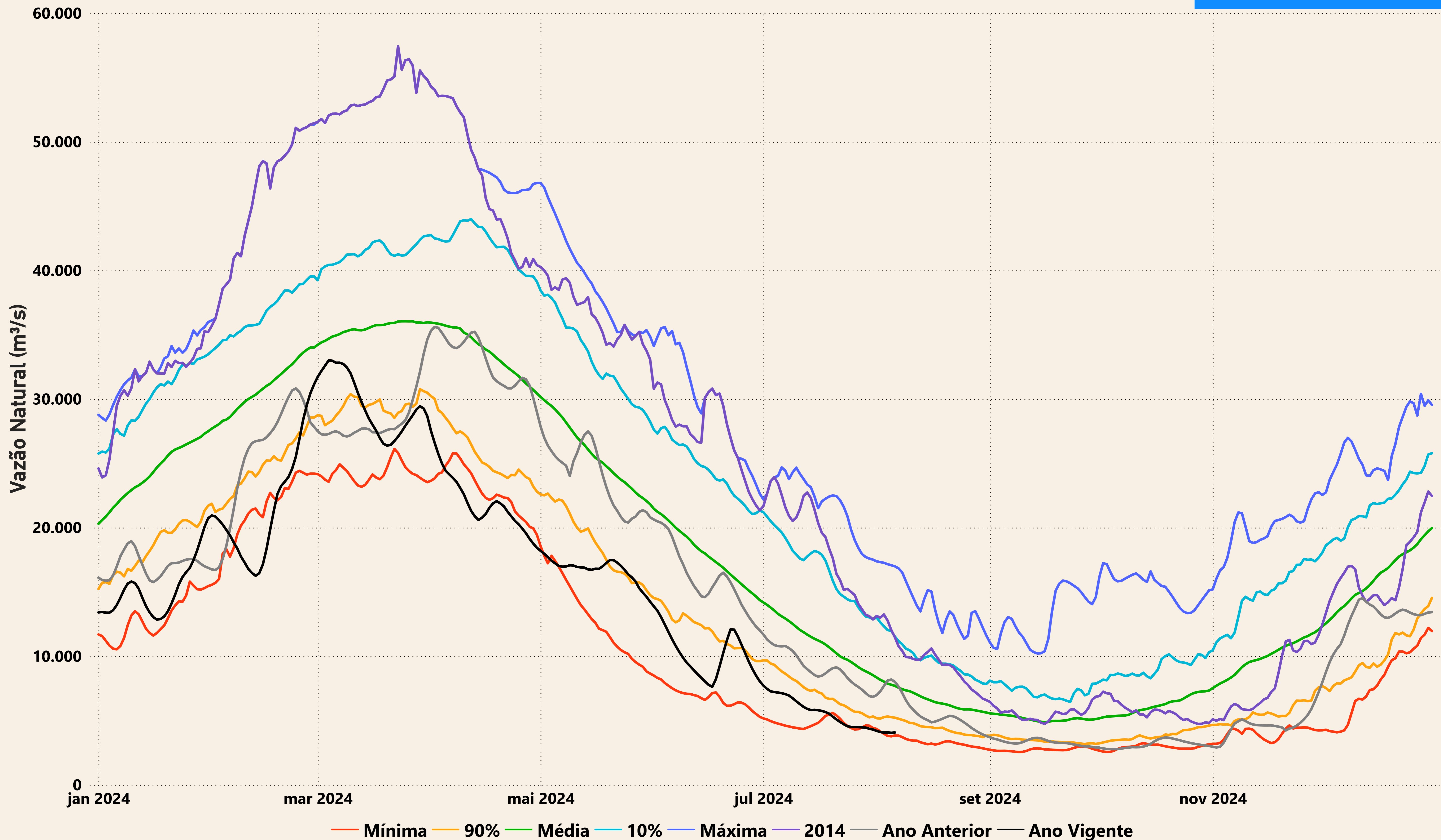

Evolução do nível nas UHE's do Rio Madeira

UHE Jirau

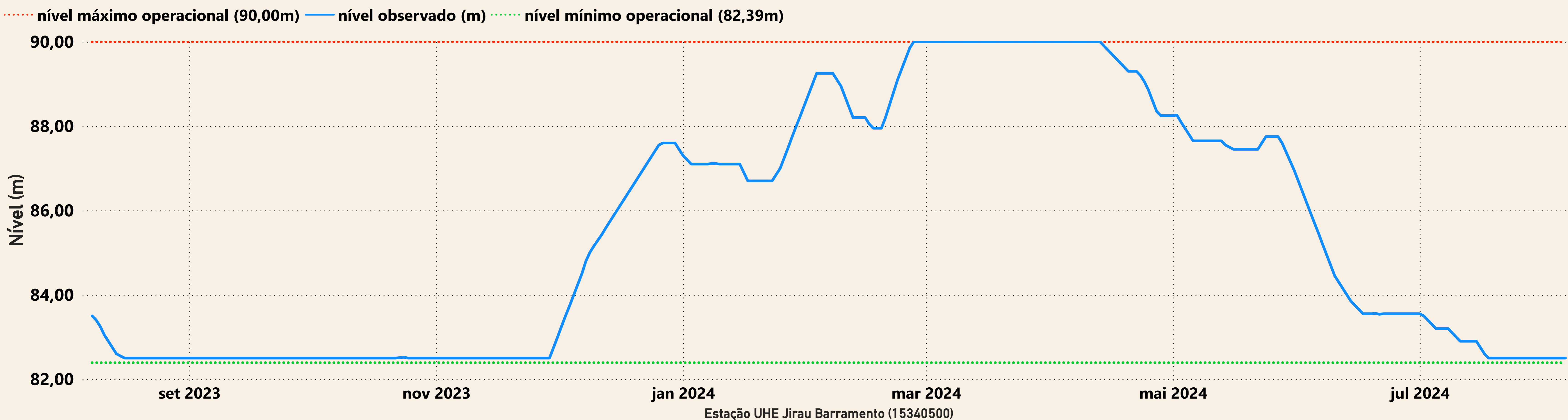

UHE Santo Antônio

