

Acompanhamento da Bacia do Rio Madeira

Data do boletim

05/06/2024

Localização da bacia do Rio Madeira:



Humaitá - 15630000

Data	Cota (m)	Vazão (m ³ /s)
01/06/2024	15,01	15.078
02/06/2024	14,90	14.817
03/06/2024	14,79	14.518
04/06/2024	14,56	13.959
05/06/2024	14,40	13.558

* Média do dia 05/06/2024 até 11:30.

Abunã - 15320002

Data	Cota (m)	Vazão (m ³ /s)
01/06/2024	15,74	14.030
02/06/2024	14,94	12.430
03/06/2024	14,64	11.871
04/06/2024	14,31	11.254
05/06/2024	14,07	10.839

* Média do dia 05/06/2024 até 11:30.

UHE Jirau

Data	Vazão Afluente (m ³ /s)	Vazão Defluente (m ³ /s)	Nível (m)
31/05/2024	14.532	15.083	86,71
01/06/2024	14.443	15.040	86,45
02/06/2024	13.661	14.235	86,20
03/06/2024	13.022	13.582	85,95
04/06/2024	12.500	13.007	85,70

UHE Santo Antônio

Data	Vazão Afluente (m ³ /s)	Vazão Defluente (m ³ /s)	Nível (m)
31/05/2024	14.962	15.029	71,27
01/06/2024	15.196	15.196	71,27
02/06/2024	14.865	14.832	71,28
03/06/2024	13.642	13.575	71,30
04/06/2024	13.133	13.233	71,27

Porto Velho - 15400000

Data	Cota (m)	Vazão (m ³ /s)
01/06/2024	8,25	14.225
02/06/2024	8,11	13.917
03/06/2024	7,70	12.980
04/06/2024	7,56	12.672
05/06/2024	7,27	12.023

* Média do dia 05/06/2024 até 11:15.

Rio Madeira



Porto Velho

Legenda:



Fonte de dados: ONS e [HidroWeb](#).
*Dados consistidos sujeitos a novas revisões.

VAZÃO NATURAL - UHE JIRAU

Saiba mais sobre os termos técnicos da operação dos reservatórios no [Glossário do Sistema de Acompanhamento de Reservatórios - SAR da ANA](#)

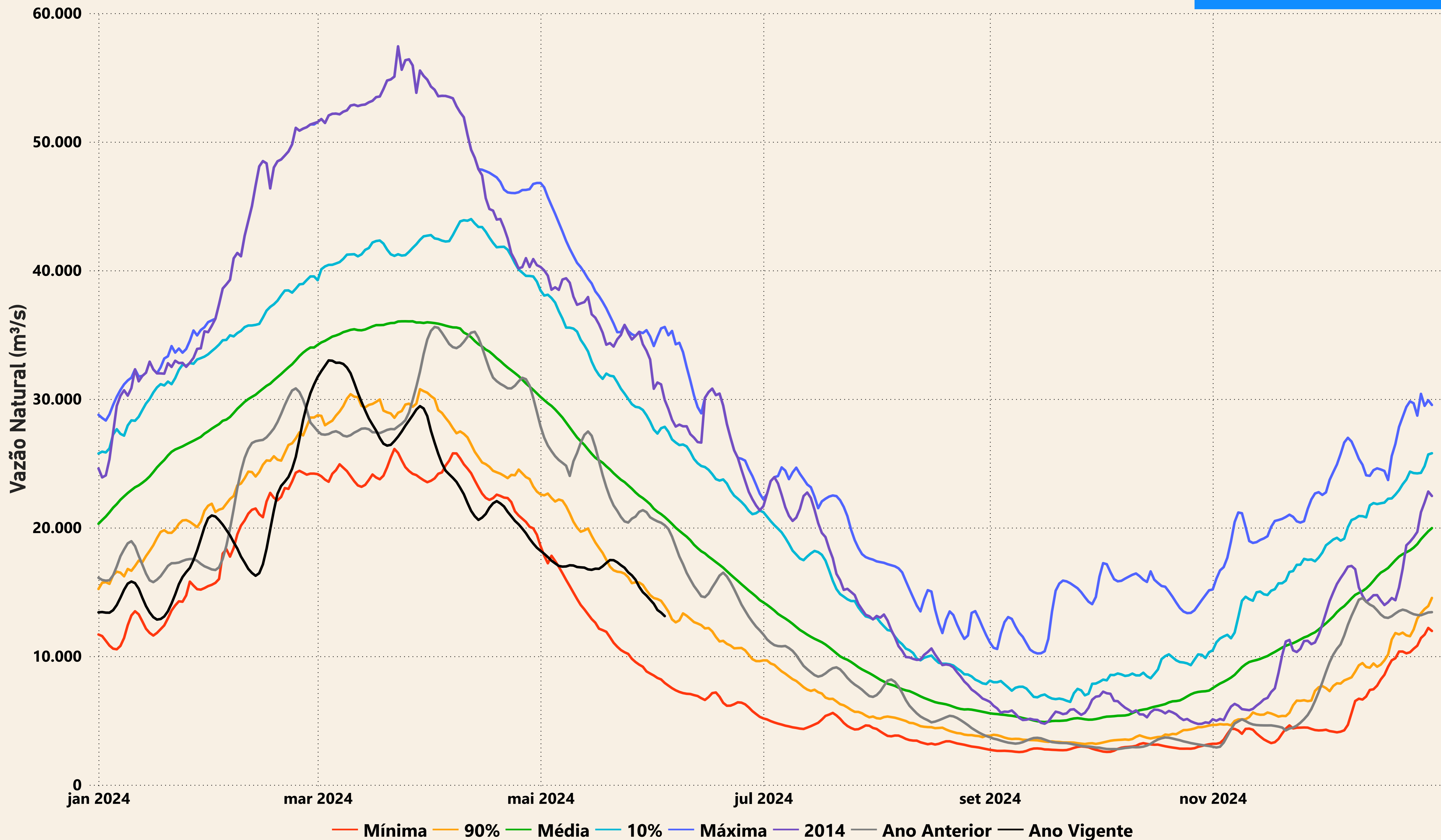

Evolução do nível nas UHE's do Rio Madeira

UHE Jirau

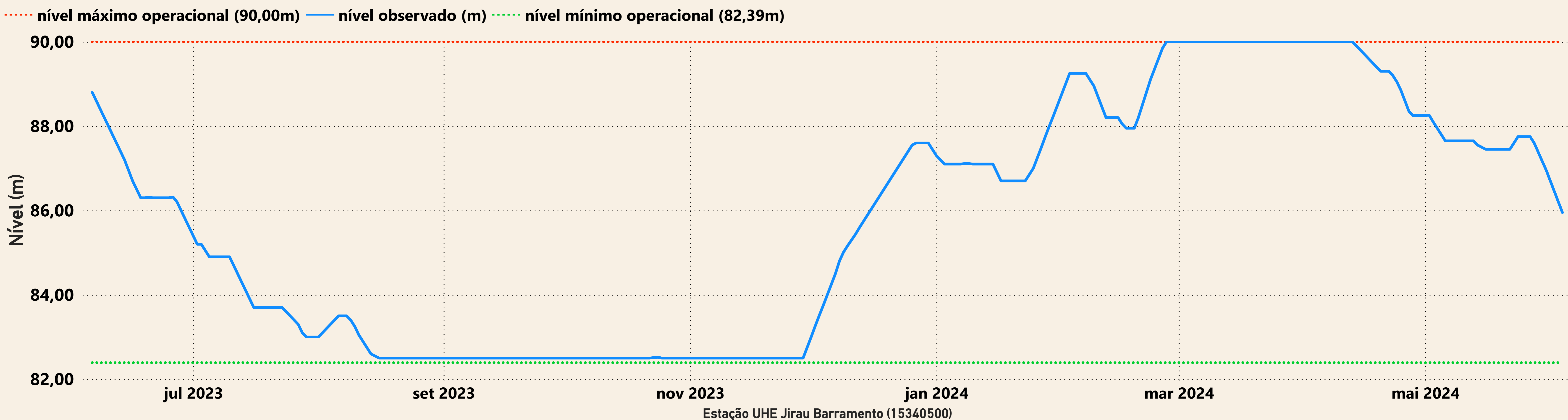

UHE Santo Antônio

