

Acompanhamento da Bacia do Rio Madeira

Data do boletim

28/05/2024

Localização da bacia do Rio Madeira:



Humaitá - 15630000

Data	Cota (m)	Vazão (m ³ /s)
24/05/2024	17,23	18.575
25/05/2024	16,58	17.127
26/05/2024	15,66	16.773
27/05/2024	15,66	16.773
28/05/2024	15,63	16.692

* Média do dia 28/05/2024 até 10:30.

Abunã - 15320002

Data	Cota (m)	Vazão (m ³ /s)
24/05/2024	17,06	16.928
25/05/2024	17,07	16.968
26/05/2024	17,08	16.994
27/05/2024	17,01	16.808
28/05/2024	s/inf.	s/inf.

* Média do dia 28/05/2024 até 10:30.

UHE Jirau

Data	Vazão Afluyente (m ³ /s)	Vazão Defluente (m ³ /s)	Nível (m)
23/05/2024	16.782	16.392	87,75
24/05/2024	16.374	16.374	87,75
25/05/2024	16.914	16.914	87,75
26/05/2024	16.915	16.915	87,75
27/05/2024	15.874	16.264	87,60

UHE Santo Antônio

Data	Vazão Afluyente (m ³ /s)	Vazão Defluente (m ³ /s)	Nível (m)
23/05/2024	16.187	16.120	71,29
24/05/2024	16.093	16.126	71,28
25/05/2024	16.698	16.665	71,29
26/05/2024	17.002	17.002	71,29
27/05/2024	16.287	16.287	71,29

Porto Velho - 15400000

Data	Cota (m)	Vazão (m ³ /s)
24/05/2024	8,94	15.881
25/05/2024	9,04	16.124
26/05/2024	9,09	16.240
27/05/2024	s/inf.	s/inf.
28/05/2024	s/inf.	s/inf.

* Telemetria inoperante

Rio Madeira



Porto Velho

Legenda:



Fonte de dados: ONS e [HidroWeb](#).
*Dados consistidos sujeitos a novas revisões.

VAZÃO NATURAL - UHE JIRAU

Saiba mais sobre os termos técnicos da operação dos reservatórios no [Glossário do Sistema de Acompanhamento de Reservatórios - SAR da ANA](#)

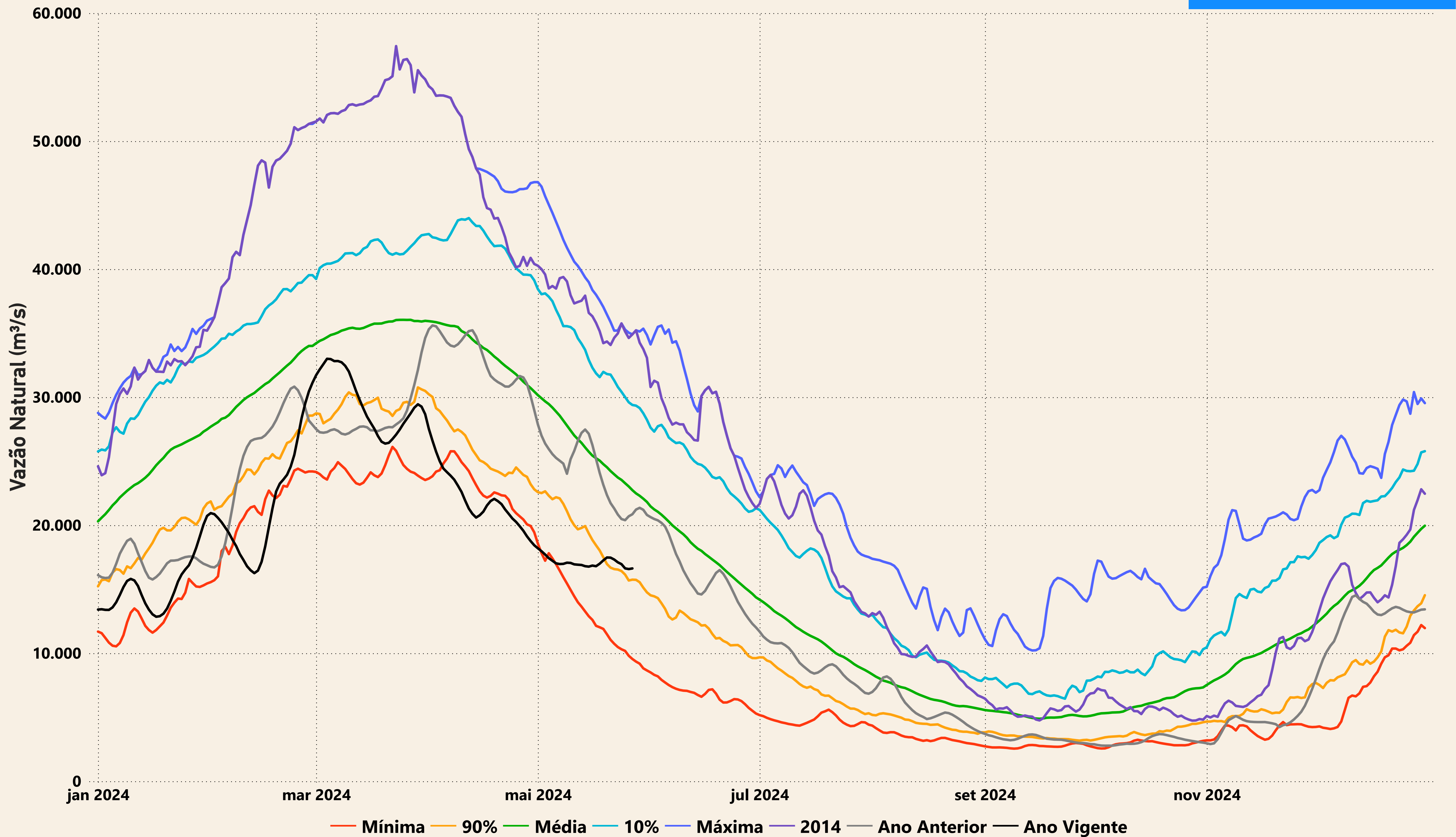

Evolução do nível nas UHE's do Rio Madeira

UHE Jirau

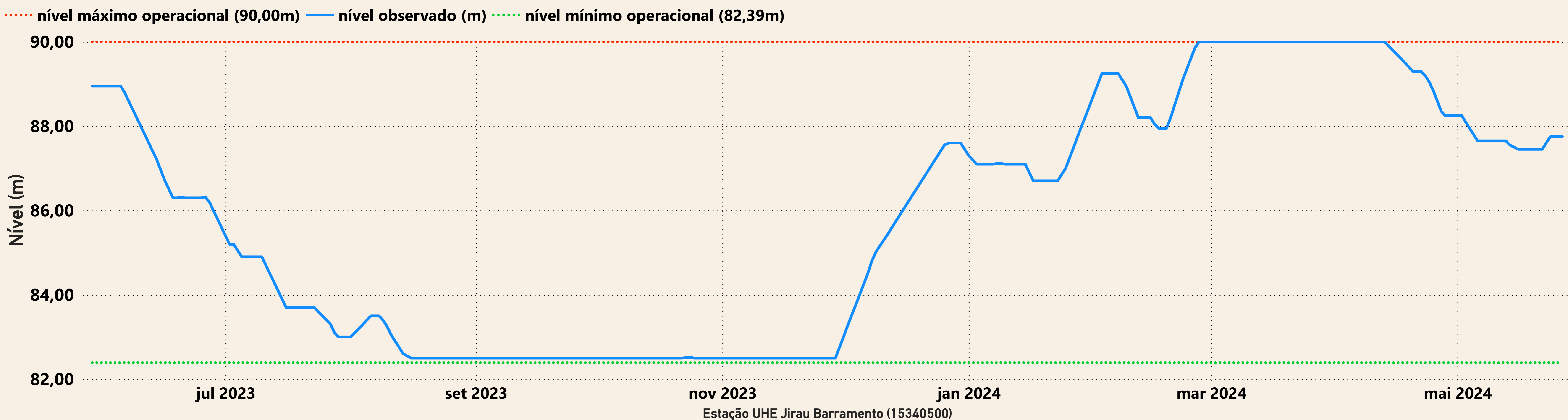

UHE Santo Antônio

