

# Acompanhamento da Bacia do Rio Madeira

**Data do boletim**

**11/03/2024**



Gostaríamos de saber qual a sua opinião quanto a esse boletim.  
Assim, você nos ajuda a melhorar os nossos produtos.  
Basta clicar [aqui](#) e responder a 2 perguntas.  
Obrigado!

Localização da bacia do Rio Madeira:



**Humaitá - 15630000**

Data	Cota (m)	Vazão (m <sup>3</sup> /s)
07/03/2024	22,51	39.453
08/03/2024	22,88	42.596
09/03/2024	22,86	42.283
10/03/2024	22,88	42.495
11/03/2024	22,86	42.229

\* Média do dia 11/03/2024 até 09:30.

**Abunã - 15320002**

Data	Cota (m)	Vazão (m <sup>3</sup> /s)
07/03/2024	21,25	31.630
08/03/2024	s/inf.	s/inf.
09/03/2024	s/inf.	s/inf.
10/03/2024	s/inf.	s/inf.
11/03/2024	s/inf.	s/inf.

\* Média do dia 11/03/2024 até 09:30.

**UHE Jirau**

Data	Vazão Afluyente (m <sup>3</sup> /s)	Vazão Defluente (m <sup>3</sup> /s)	Nível (m)
06/03/2024	33.599	33.599	90,00
07/03/2024	33.423	33.423	90,00
08/03/2024	33.997	33.997	90,00
09/03/2024	33.495	33.495	90,00
10/03/2024	32.971	32.971	90,00

**UHE Santo Antônio**

Data	Vazão Afluyente (m <sup>3</sup> /s)	Vazão Defluente (m <sup>3</sup> /s)	Nível (m)
06/03/2024	32.817	32.850	71,29
07/03/2024	32.867	32.900	71,28
08/03/2024	32.961	32.994	71,27
09/03/2024	33.060	33.060	71,27
10/03/2024	32.396	32.363	71,28

**Porto Velho - 15400000**

Data	Cota (m)	Vazão (m <sup>3</sup> /s)
07/03/2024	14,59	31.979
08/03/2024	14,56	31.887
09/03/2024	14,52	31.740
10/03/2024	14,41	31.397
11/03/2024	14,33	31.126

\* Média do dia 11/03/2024 até 09:15.

**Rio Madeira**



**Porto Velho**

Legenda:



Usina Hidrelétrica



Estação fluviométrica

Fonte de dados: ONS e [HidroWeb](#).

\*Dados consistidos sujeitos a novas revisões.

## VAZÃO NATURAL - UHE JIRAU

Saiba mais sobre os termos técnicos da operação dos reservatórios no [Glossário do Sistema de Acompanhamento de Reservatórios - SAR da ANA](#)

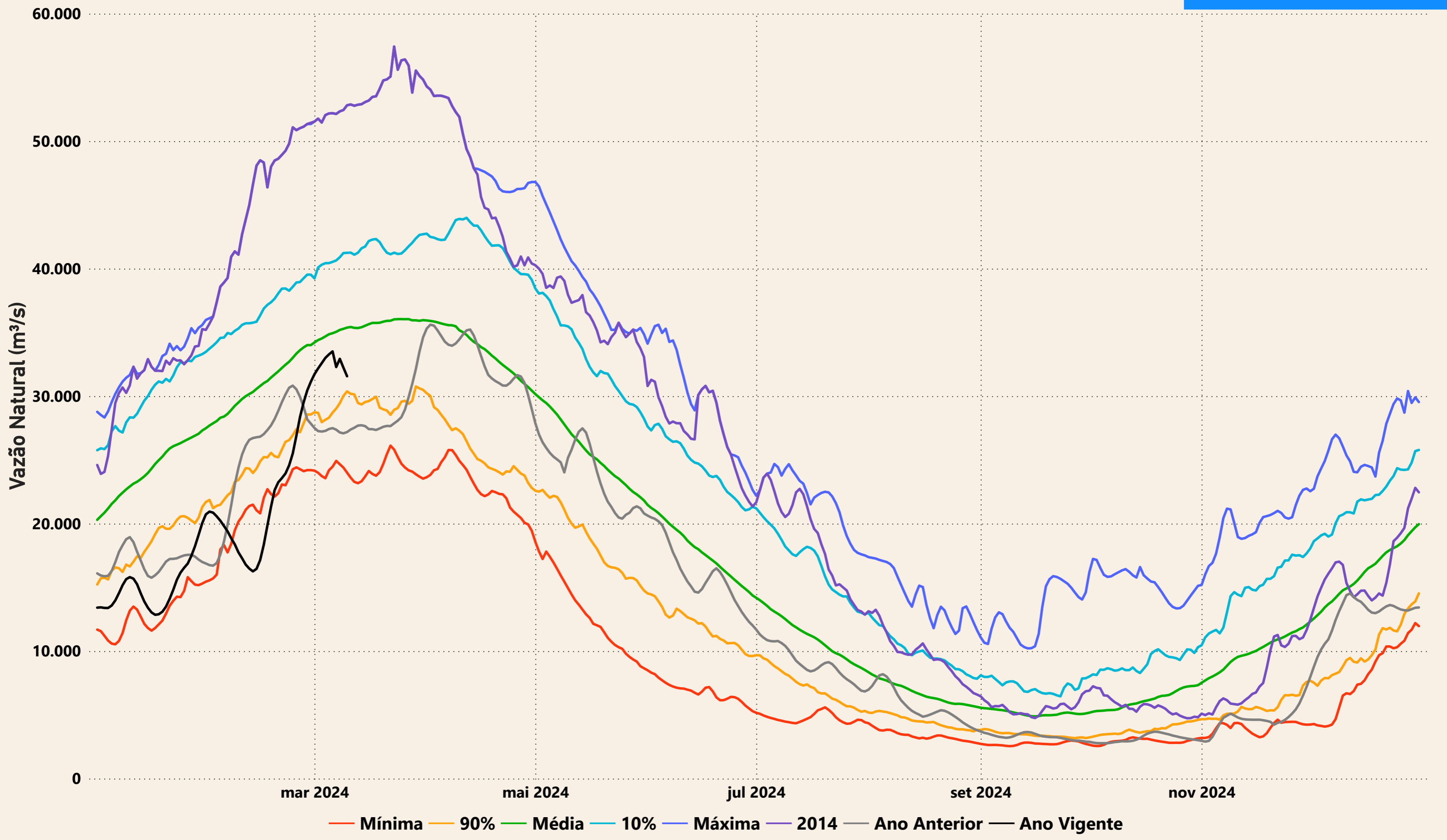

# Evolução do nível nas UHE's do Rio Madeira

## UHE Jirau

- - - nível máximo operacional (90,00m) 
 — nível observado (m) 
 - - - nível mínimo operacional (82,39m)

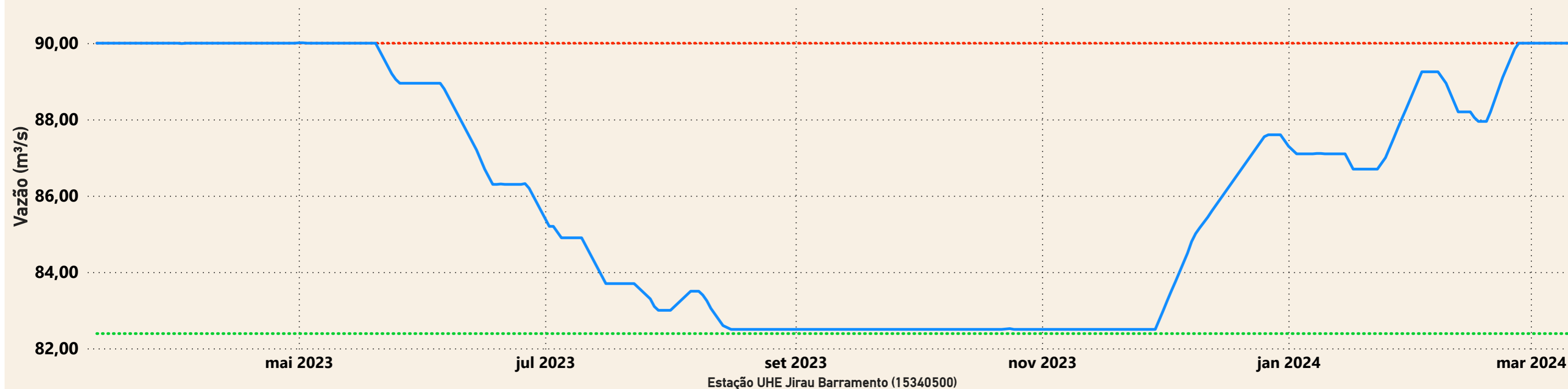

## UHE Santo Antônio

- - - nível mínimo operacional (70,50m) 
 — nível observado (m) 
 - - - nível máximo operacional (71,30m) 
 - - - nível máximo maximum (72,00m)

