

# Acompanhamento da Bacia do Rio Madeira

**Data do boletim**

**01/08/2024**

**Localização da bacia do Rio Madeira:**



**Humaitá - 15630000**

Data	Cota (m)	Vazão (m <sup>3</sup> /s)
28/07/2024	10,46	5.222
29/07/2024	10,38	5.080
30/07/2024	10,27	4.883
31/07/2024	10,20	4.770
01/08/2024	10,19	4.753

*\* Média do dia 01/08/2024 até 09:30.*



**Abunã - 15320002**

Data	Cota (m)	Vazão (m <sup>3</sup> /s)
28/07/2024	9,99	4.944
29/07/2024	9,96	4.900
30/07/2024	9,91	4.827
31/07/2024	9,84	4.740
01/08/2024	9,81	4.705

*\* Média do dia 01/08/2024 até 09:30.*

**UHE Jirau**

Data	Vazão Afluyente (m <sup>3</sup> /s)	Vazão Defluente (m <sup>3</sup> /s)	Nível (m)
27/07/2024	4.563	4.563	82,50
28/07/2024	4.440	4.440	82,50
29/07/2024	4.429	4.429	82,50
30/07/2024	4.301	4.301	82,50
31/07/2024	4.198	4.198	82,50

**UHE Santo Antônio**

Data	Vazão Afluyente (m <sup>3</sup> /s)	Vazão Defluente (m <sup>3</sup> /s)	Nível (m)
27/07/2024	4.513	4.613	70,89
28/07/2024	4.464	4.564	70,86
29/07/2024	4.293	4.393	70,83
30/07/2024	4.423	4.624	70,77
31/07/2024	4.205	4.406	70,71

**Porto Velho - 15400000**

Data	Cota (m)	Vazão (m <sup>3</sup> /s)
28/07/2024	2,61	4.376
29/07/2024	2,45	4.178
30/07/2024	2,54	4.285
31/07/2024	2,45	4.175
01/08/2024	2,39	4.100

*\* Média do dia 01/08/2024 até 09:15.*

**Rio Madeira**



**Porto Velho**

**Legenda:**



Fonte de dados: ONS e [HidroWeb](#).  
*\*Dados consistidos sujeitos a novas revisões.*

## VAZÃO NATURAL - UHE JIRAU

Saiba mais sobre os termos técnicos da operação dos reservatórios no [Glossário do Sistema de Acompanhamento de Reservatórios - SAR da ANA](#)

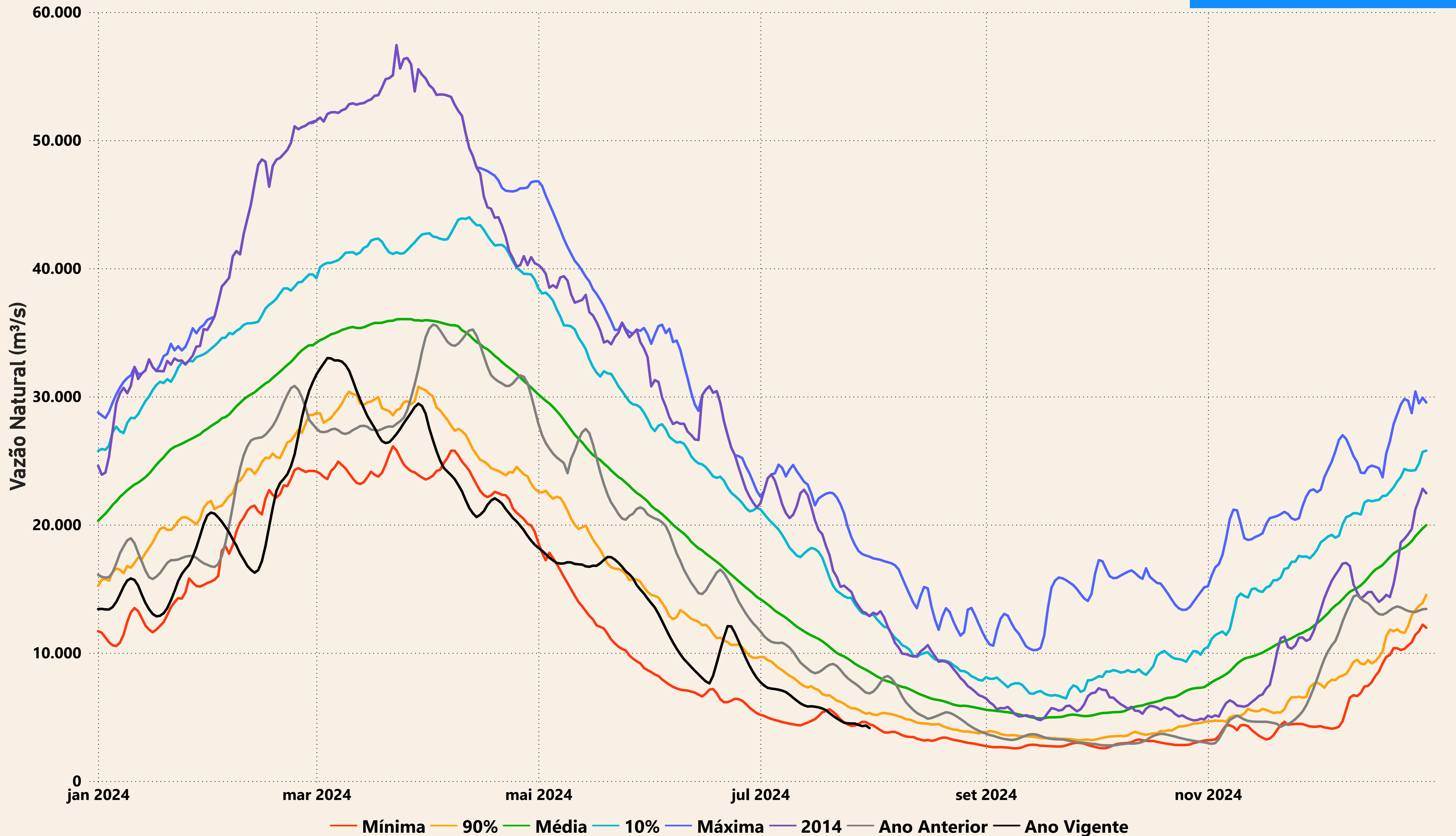

# Evolução do nível nas UHE's do Rio Madeira

## UHE Jirau

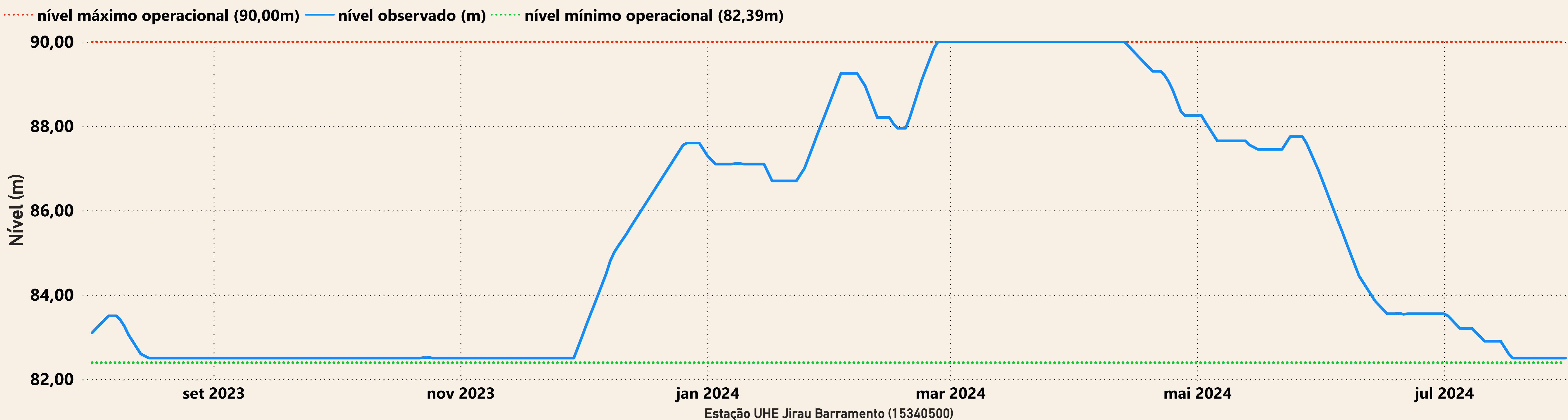

## UHE Santo Antônio

