

Acompanhamento da Bacia do Rio Madeira

Data do boletim

05/03/2024



Gostaríamos de saber qual a sua opinião quanto a esse boletim.

Assim, você nos ajuda a melhorar os nossos produtos.

Basta clicar [aqui](#) e responder a 2 perguntas.

Obrigado!

Localização da bacia do Rio Madeira:



Humaitá - 15630000

Data	Cota (m)	Vazão (m ³ /s)
01/03/2024	20,71	30.387
02/03/2024	20,89	30.886
03/03/2024	21,04	31.329
04/03/2024	21,89	34.864
05/03/2024	22,20	36.418

* Média do dia 05/03/2024 até 09:30.

Abunã - 15320002

Data	Cota (m)	Vazão (m ³ /s)
01/03/2024	s/inf.	s/inf.
02/03/2024	s/inf.	s/inf.
03/03/2024	s/inf.	s/inf.
04/03/2024	s/inf.	s/inf.
05/03/2024	s/inf.	s/inf.

* Média do dia 05/03/2024 até 09:30.

UHE Jirau

Data	Vazão Afluyente (m ³ /s)	Vazão Defluente (m ³ /s)	Nível (m)
29/02/2024	31.187	31.187	90,00
01/03/2024	31.518	31.518	90,00
02/03/2024	32.044	32.044	90,00
03/03/2024	32.816	32.816	90,00
04/03/2024	33.051	33.051	90,00

UHE Santo Antônio

Data	Vazão Afluyente (m ³ /s)	Vazão Defluente (m ³ /s)	Nível (m)
29/02/2024	30.458	30.491	71,27
01/03/2024	30.996	30.929	71,29
02/03/2024	31.532	31.565	71,28
03/03/2024	32.436	32.403	71,29
04/03/2024	32.546	32.613	71,27

Porto Velho - 15400000

Data	Cota (m)	Vazão (m ³ /s)
01/03/2024	14,07	30.300
02/03/2024	14,20	30.726
03/03/2024	14,30	31.048
04/03/2024	14,44	31.495
05/03/2024	14,42	31.440

* Média do dia 05/03/2024 até 09:15.

Rio Madeira



Porto Velho

Legenda:



Usina Hidrelétrica



Estação fluviométrica

Fonte de dados: ONS e [HidroWeb](#).
*Dados consistidos sujeitos a novas revisões.

VAZÃO NATURAL - UHE JIRAU

Saiba mais sobre os termos técnicos da operação dos reservatórios no [Glossário do Sistema de Acompanhamento de Reservatórios - SAR da ANA](#)

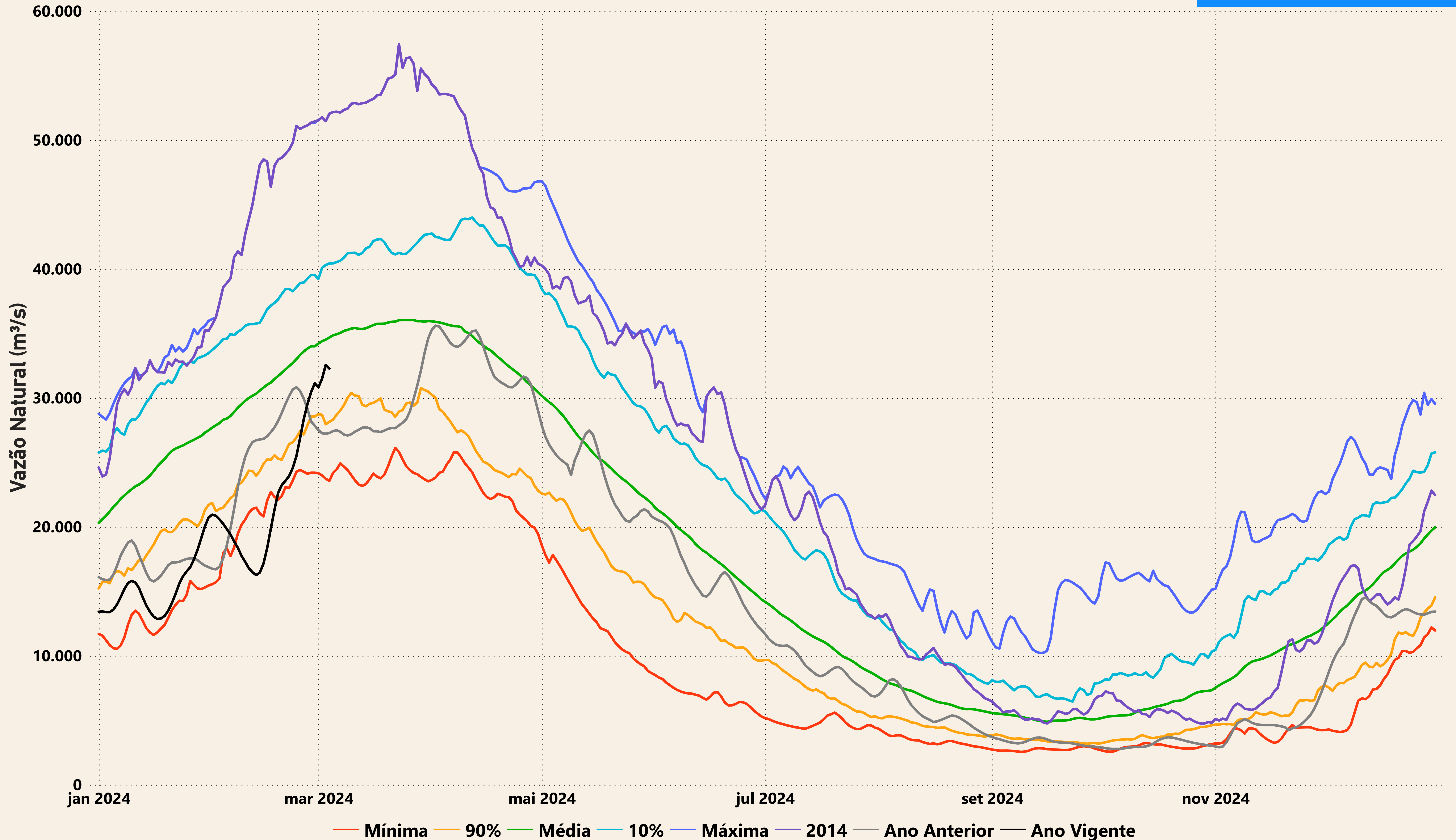

Evolução do nível nas UHE's do Rio Madeira

UHE Jirau

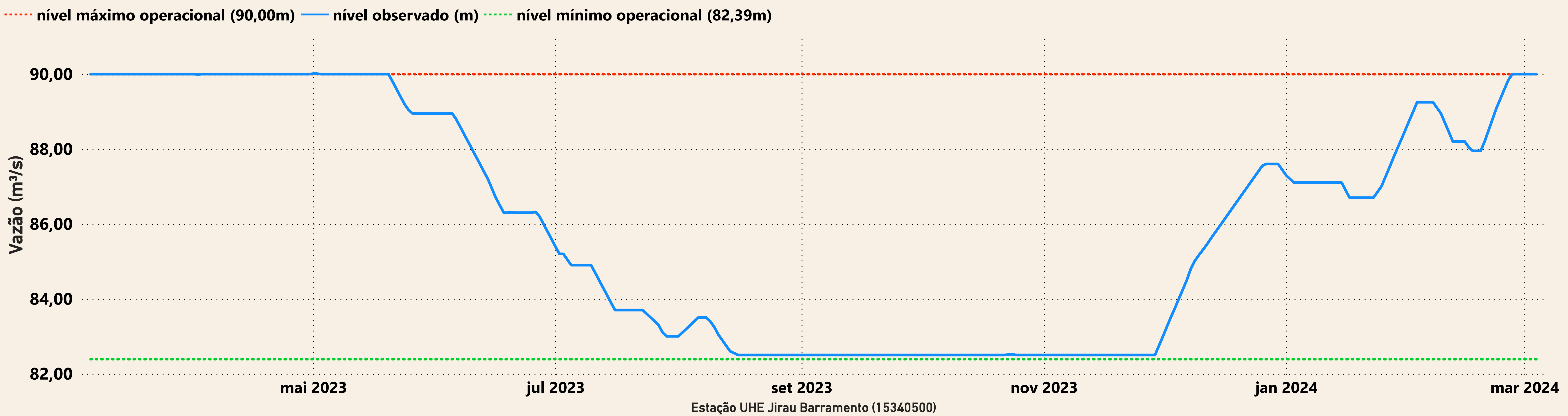

UHE Santo Antônio

